

sodis lab 

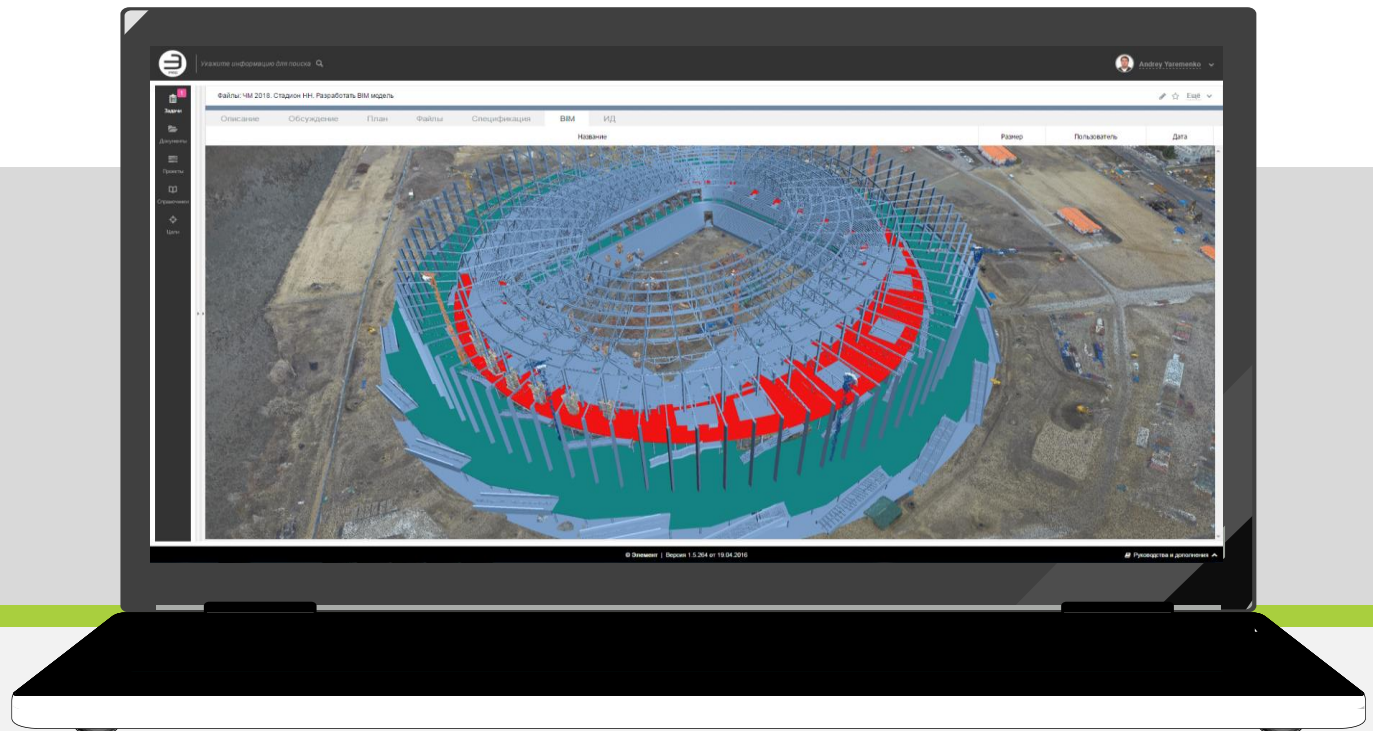

Технологии цифрового управления в строительстве

Андрей Михайлович Шахраманьян,
ООО «СОДИС Лаб»

СОДИС ЛАБ

На рынке с 2005

> **300**
объектов

Один из первых резидентов ИЦ
«Сколково»

Консалтинговый партнёр Autodesk

AUTODESK
Authorized Developer

Авторизованный разработчик
Autodesk

ВІМ-ЛИДЕР
РОССИЯ

Лучшая BIM-компания России —
2014–2017

Российский лидер в области
мониторинга строительных
объектов

Участник международных
строительных сообществ

Автор национальных и
международных стандартов

Участник научного проекта
совместно с Университетом
Мельбурна

Сочи-2014

Участников проектов Сочи-2014

FIFA-2018

Участник проектов
ЧМ по футболу — 2018

**Autodesk
Awards**

Победитель открытого конкурса
инноваций Autodesk Innovation
Awards — 2013 и 2014

СОДИС ЛАБ

Письма и награды

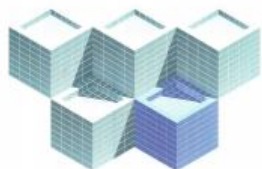

I ВСЕРОССИЙСКИЙ КОНКУРС
BIM-ТЕХНОЛОГИИ 2016

ДИПЛОМ
первое место

Автор:
Шахраманьян Андрей Михайлович

Организация:
ООО «СОДИС Лаб»

Проект:
SOOIS Building

Номинация:
Лучшая программная разработка в области информационного моделирования

Министр

М.А. Мень

МИНИСТР
РОССИИ

Москва 2017

*Благодарственное письмо
Министра спорта
Российской Федерации*

**Коллективу
ООО «СОДИС ЛАБ»**

*за значительный вклад в подготовку и
проведение чемпионата мира по футболу
FIFA 2018 года в Российской Федерации*

П.А. Колобков

ПРЕМИА
**ЦИФРОВЫЕ
ВЕРШИНЫ**
Премия IT-лидеров
для повышения эффективности

Награждается

**СИСТЕМА ЦИФРОВОГО
СТРОИТЕЛЬСТВА
LEMENT PRO BUILDING**

Лауреат премии
«Цифровые Вершины»
в номинации

**ЛУЧШАЯ СИСТЕМА
УПРАВЛЕНИЯ ПРОЕКТАМИ**

Исполнительный директор
премии «Цифровые Вершины»

Тарасов Д.В.
11 декабря 2018

Цифровые платформы управления в проектировании, строительстве и эксплуатации

Управление
проектированием

Управление
строительством

Организация
строительного
контроля

Цифровой
двойник и
платформа
эксплуатации

Управление проектированием

СОДИС ЛАБ

Контроль графика выпуска проектной документации

Укажите информацию для поиска

Дмитрий Мозжухин

- Задачи
- Документы
- Проекты
- Справочник
- Объекты
- Задания на проектирование
- Зачисления
- Соответствия
- ВМ
- Цели
- Система

Название	Начало	Окончание	Ответственный	Контроль
Проектирование (РД, Генеральный подрядчик)	10.07.2019 9:00	19.12.2020 18:00	Дмитрий Мозжухин	
Получение полного комплекта РД	26.08.2020 18:00	26.08.2020 18:00	Дмитрий Мозжухин	
СТРОЕНИЕ 3	11.09.2019 9:00	26.08.2020 18:00	Дмитрий Мозжухин	
Сводный план внутренних инженерных сетей (ЭОМ, ВК, ОВиК), в том числе:	04.02.2020 9:00	26.08.2020 18:00	Дмитрий Мозжухин	
Сводный план магистральных инженерных сетей (ЭОМ, ВК, ОВиК, СС, АПТ) (в	13.05.2020 9:00	26.08.2020 18:00	Дмитрий Мозжухин	
Сводный план магистральных инженерных сетей (ЭОМ, ВК, ОВиК, СС, АПТ) по	04.02.2020 9:00	26.08.2020 18:00	Дмитрий Мозжухин	
Охранно-защитная дератизационная система	12.12.2019 9:00	12.08.2020 18:00	Дмитрий Мозжухин	
Охранно-защитная дератизационная система подземной части. Строение 3	12.12.2019 9:00	12.08.2020 18:00	Дмитрий Мозжухин	
Вертикальный транспорт	16.01.2020 9:00	12.08.2020 18:00	Дмитрий Мозжухин	
Решения по вертикальному транспорту. Лифты с учетом Дизайн-проекта, разр	16.01.2020 9:00	12.08.2020 18:00	Дмитрий Мозжухин	
Технологические решения	16.03.2020 9:00	12.08.2020 18:00	Дмитрий Мозжухин	
Мусороудаление. Система удаления бытовых отходов с санитарной очисткой, ,	16.03.2020 9:00	12.08.2020 18:00	Дмитрий Мозжухин	
Системы автоматизации и диспетчеризации инженерных систем, с учетом Дизайн-пр	27.04.2020 9:00	12.08.2020 18:00	Дмитрий Мозжухин	
Сети Связи и оповещения, с учетом Дизайн-проекта МОП, разработанного Заказчик	27.04.2020 9:00	12.08.2020 18:00	Дмитрий Мозжухин	
Система закладных устройств для телевидения, телефонии интернета, радиов	27.04.2020 9:00	12.08.2020 18:00	Дмитрий Мозжухин	
Связь зона МГН. Строение 3	27.04.2020 9:00	12.08.2020 18:00	Дмитрий Мозжухин	
Система радиофикации. Строение 3	27.04.2020 9:00	12.08.2020 18:00	Дмитрий Мозжухин	
Система передачи данных. Строение 3	27.04.2020 9:00	12.08.2020 18:00	Дмитрий Мозжухин	
Система домофонной связи. Строение 3	27.04.2020 9:00	12.08.2020 18:00	Дмитрий Мозжухин	
Система видеонаблюдения. Строение 3	27.04.2020 9:00	12.08.2020 18:00	Дмитрий Мозжухин	
Система контроля и управления доступом. Строение 3	27.04.2020 9:00	12.08.2020 18:00	Дмитрий Мозжухин	
Система охранно-тревожной сигнализации. Строение 3	27.04.2020 9:00	12.08.2020 18:00	Дмитрий Мозжухин	
Система оповещения и управления эвакуацией. Строение 3	27.04.2020 9:00	12.08.2020 18:00	Дмитрий Мозжухин	
Системы водоснабжения и водоотведения, с учетом Дизайн-проекта МОП, разработ	02.12.2019 9:00	29.07.2020 18:00	Дмитрий Мозжухин	
Отопление, теплоснабжение, вентиляция и кондиционирование воздуха, с учетом Д	02.12.2019 9:00	12.08.2020 18:00	Дмитрий Мозжухин	
Электроснабжение, с учетом Дизайн-проекта МОП и проекта архитектурного освещ	13.11.2019 9:00	10.06.2020 18:00	Дмитрий Мозжухин	

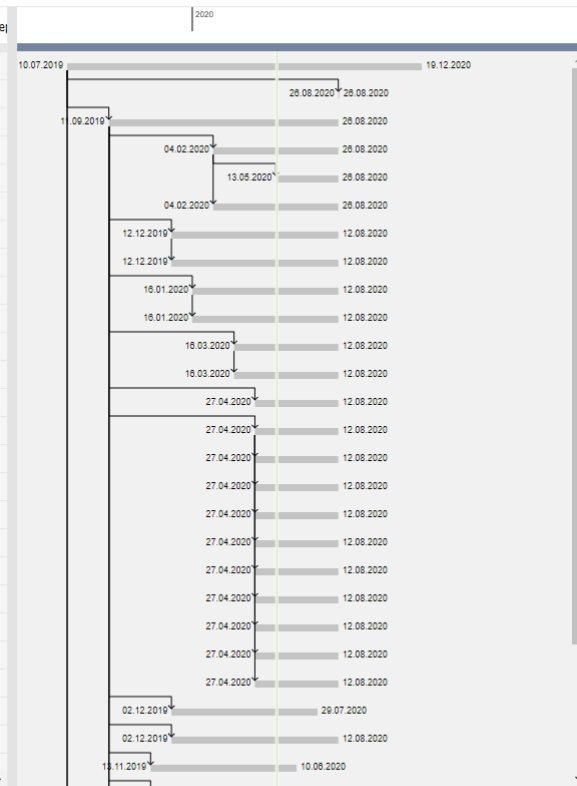

1

Элементы 1 - 1 из 1

Диаграмма Режим редактирования

Экспорт в Excel

СОДИС ЛАБ

Процесс приёма проектной документации

Маршруты > Редактор маршрутов

Файл Свойства Вид

- И
- Или
- Стоп
- Задача
- На подпись
- Согласование
- В архив
- На исполнение
- Создать документ
- Отправить email
- Генерация файла

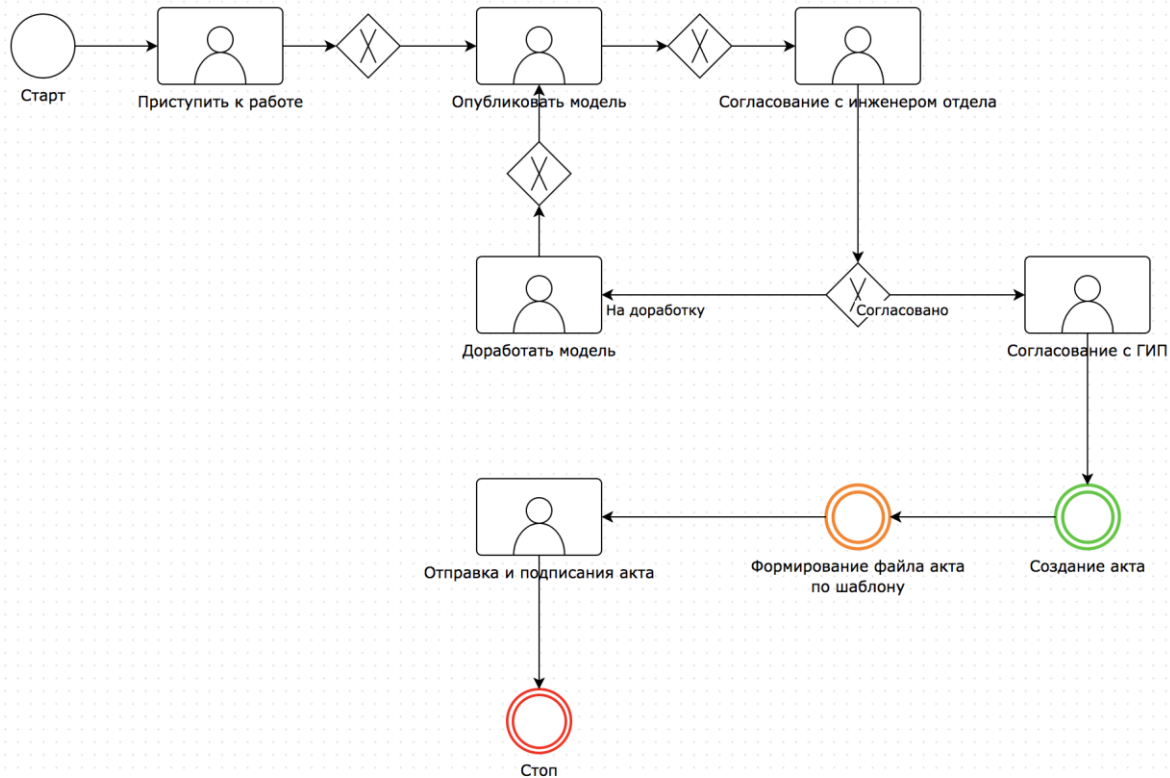

СОДИС ЛАБ

Проектная организация получает задачу (приступить к работе)

Приступить к работе (Архитектурные решения)

Описание	Обсуждение	План	Файлы	История	Модель
Название:	Приступить к работе (Архитектурные решения)				
Описание:					
Проект:	Склад				
Начало:	13.09.2018 17:48				
Окончание:	18.09.2018 17:48				
Ответственный:	Dmitry Mozzhukhin				
Контролеры:					
Участники:					
Модель:	Архитектурные решения				

Приступить к работе (Архитектурные решения)

Описание	Обсуждение	План	Файлы	История	Модель
Название:	Архитектурные решения				
Тип:	Комплект				
Название:	Архитектурные решения				
Автор:	Dmitry Mozzhukhin				
Дата регистрации:	13.09.2018 17:27				
Проект:	Склад				
Проектная организация:	ООО "Мега-проект"				
Договор:	234-2/18				
Раздел:	АР				
Шифр:	777-АР-1				
Марка:	АР-1				
Стадия:	П				
Мастер-модель:	Склад (мастер)				
Связанные задачи:	Приступить к работе (Архитектурные решения)				

СОДИС ЛАБ

Проектная организация публикует модель

Зарегистрировать документ

Тип *	Комплект
Название *	Архитектурные решения
Автор *	Dmitry Mozzhukhin
Дата регистрации *	13.09.2018 17:27
Проект	Склад
Проектная организация *	ООО "Мега-проект"
Договор *	234-2/18
Раздел *	АР
Шифр *	777-АР-1
Марка	АР-1
Стадия *	П
Мастер-модель *	Склад (мастер)

Прикрепить файлы

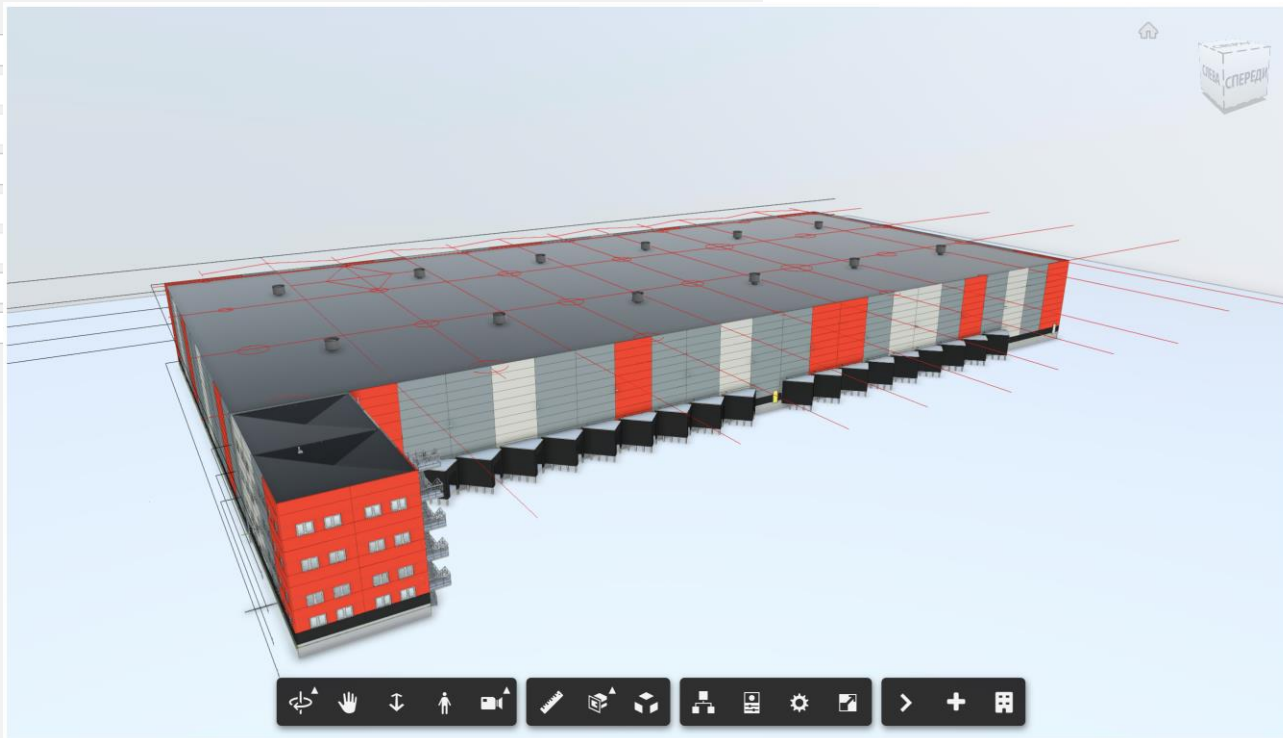

СОДИС ЛАБ

Модель отправляется на **проверку** и **согласование**

- Тип *: Замечание/Замечание
- Название *: Не предусмотрена термоизоляция
- Номер *: Корпус 155
- Описание: Не предусмотрена термоизоляция
- Статус *: Новое
- Комментарий: Комментарий...

At the bottom of the dialog, there is a "Прикрепить файлы" (Attach files) button. The background interface includes a menu bar with options like "Описание", "Файлы", "История", "Карта", "BIM", "Камера 1", "Камера 2", and "Конструкции". A small window titled ".6 - Ведомость отд. работ. Подвал" is also visible in the upper left corner of the software window.

СОДИС ЛАБ

Отработка замечаний

Доработать модель (Архитектурные решения)

Описание	Обсуждение	План	Файлы	История	Модель	Замечания
Тип:	Этапы маршрутов/Доработка модели					
Название:	Доработать модель (Архитектурные решения)					
Описание:						
Проект:	Без проекта					
Начало:	16.09.2018 16:59					
Окончание:	20.09.2018 0:00					
Ответственный:	<u>Dmitry Mozzhukhin</u>					
Контролеры:						
Участники:						
Модель:	<u>Архитектурные решения</u>					

Доработать модель (Архитектурные решения)

Описание	Обсуждение	План	Файлы	История	Модель	Замечания	
№ замечания ▲							Состояние ▼
1						Отсутствует теплоизоляция воздуха	Вх. письмо 23-8-18 (О направлении зам Принято
2						Выявлено задвоение объёмов	Вх. письмо 23-8-18 (О направлении зам Принято частично
3						Указанные в п. 4.2.43 пояснительны	Вх. письмо 23-8-18 (О направлении зам Принято

После доработки публикуется новая версия

📄 Архитектурные решения

Карточка	Обсуждение	Согласование	Файлы	История	Версии	Мастер-модель
Номер версии ▲	Название	Комментарий				
1	Архитектурные решения v.1					
2	Архитектурные решения v.2	Добавлена теплоизоляция воздуховодов				

Схема объектов системы

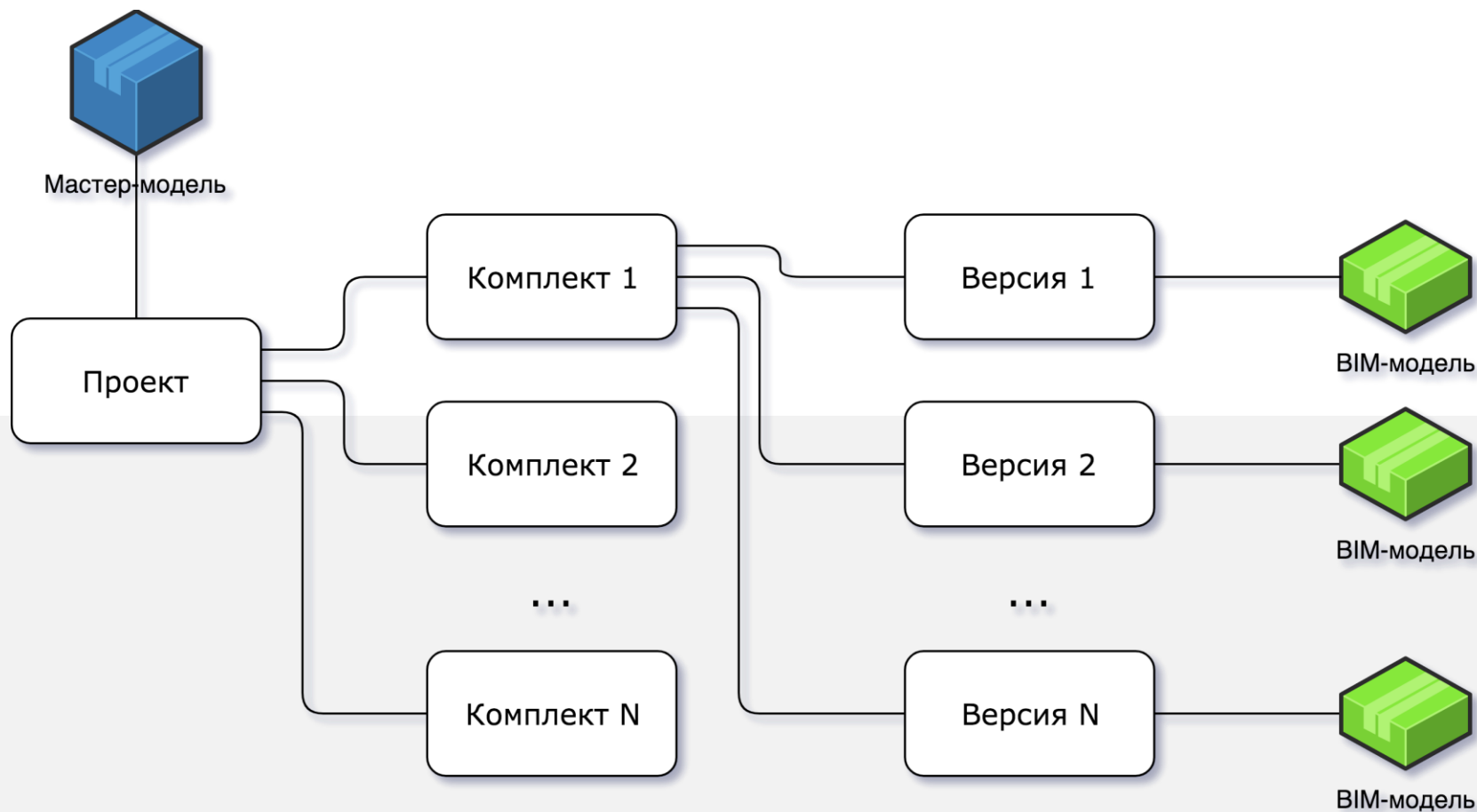

Рабочее пространство для **совместных коммуникаций**

Подготовить ПД. Москва. МФК ГЭС-2. Р. СМК (Алекс)

☆ Ещё ▾ ☆

Описание Обсуждение План Файлы История SODISDocs ИД BIM

 *Наличие данных / Проектная документация: → 1*
Наличие данных для подготовки: → Нет

 **Алексей Долгалев** 25.10.2017 14:40
Нужны ИД, если мы работаем в Revit - значит, ИД в Revit или в IFC.
Нужен конструктив, архитектура, СКС.
Сейчас есть только АР, и то не в трёхмерке.

 **Алексей Долгалев** 31.08.2017 10:11
Объект изменен:
Окончание: 30.08.2017 16:59 → 21.09.2017 16:59

 **Юрий Колотовичев** 11.08.2017 17:53
Объект изменен:
Окончание: 01.08.2017 16:59 → 30.08.2017 16:59
Ответственный изменен: Юрий Колотовичев → Алексей Долгалев

Платформа Lement Pro создаёт специальное электронное рабочее пространство для организации совместной работы, а также позволяет структурировать все коммуникации

Структурирование информации по исходным данным и проектной документации

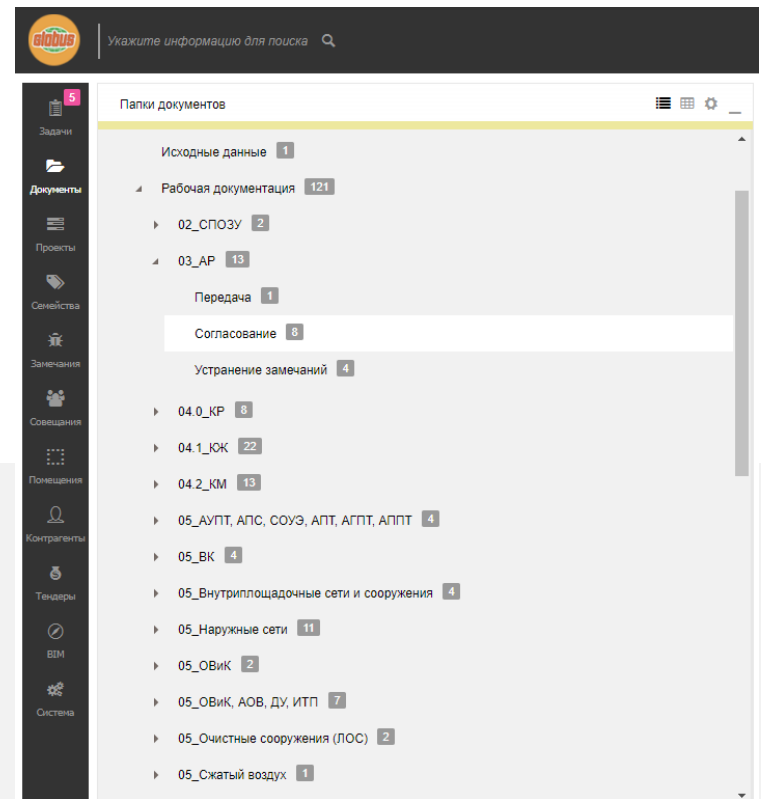
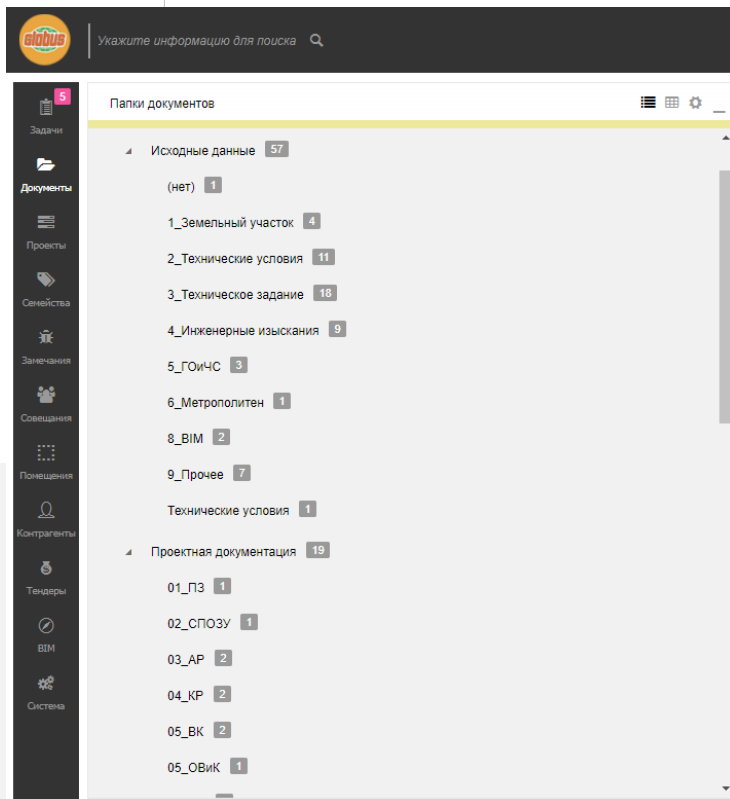

Платформа Lement Pro позволяет создать
смарт-папки и структурировать
информацию в удобном виде

Согласование и подписание проектной документации

СМИС П Калининград						Ещё
Карточка	Обсуждение	Согласование	Файлы	История	SODISDocs	
	Имя	Получен	Рассмотрен	Комментарий		
Подписание						Файлы
	Андрей Шахраманьян	22.07.2015 13:41	22.07.2015 13:44	Подписано		
Согласование - Этап 7						Файлы
	Андрей Малянец	21.07.2015 18:18	21.07.2015 18:37	Согласовано		
Согласование - Этап 6						Файлы
	Александр Тараканов	20.07.2015 14:18	20.07.2015 14:20	Согласовано		
Согласование - Этап 5						Файлы
	Юрий Смирнов	20.07.2015 14:09	20.07.2015 14:09	Согласовано		
Согласование - Этап 4						Файлы
	Александр Тараканов	17.07.2015 13:42	17.07.2015 13:52	Замечания: 1 Содержание: - в графе обозначение по...		
Согласование - Этап 3						Файлы
	Юрий Смирнов	17.07.2015 13:07	17.07.2015 13:08	Согласовано		
Согласование - Этап 2						Файлы
	Александр Тараканов	14.07.2015 17:59	15.07.2015 16:13	Документ требует доработки		
Согласование - Этап 1						Файлы

Система Lement Pro позволяет полностью автоматизировать эти процедуры. Проектировщику достаточно завершить свою задачу по разработке документации и она самостоятельно уйдёт на согласование по установленному в компании маршруту

Работа с изменениями и замечаниями

№ запроса	Проект	Дата посл...	Название
RFC-81	Москва. Многофункциональный комплекс ГЭС-2	04.09.2017 14:29	RFC-81. Москва. Многофункциональный комплекс ГЭС-2. Разд
RFC-80	Москва. Многофункциональный комплекс ГЭС-2	04.09.2017 14:29	RFC-80. Москва. Многофункциональный комплекс ГЭС-2. Разд
RFC-79	Москва. Многофункциональный комплекс ГЭС-2	04.09.2017 14:29	RFC-79. Москва. Многофункциональный комплекс ГЭС-2. Разд
RFC-78	Москва. Многофункциональный комплекс ГЭС-2	04.09.2017 14:29	RFC-78. Москва. Многофункциональный комплекс ГЭС-2. Разд
RFC-77	Москва. Многофункциональный комплекс ГЭС-2	04.09.2017 14:29	RFC-77. Москва. Многофункциональный комплекс ГЭС-2. Разд
RFC-76	Москва. Многофункциональный комплекс ГЭС-2	04.09.2017 14:29	RFC-76. Москва. Многофункциональный комплекс ГЭС-2. Разд
RFC-75	Москва. Многофункциональный комплекс ГЭС-2	04.09.2017 14:29	RFC-75. Москва. Многофункциональный комплекс ГЭС-2. Разд
RFC-74	Москва. Многофункциональный комплекс ГЭС-2	04.09.2017 14:29	RFC-74. Москва. Многофункциональный комплекс ГЭС-2. Разд
RFC-73	Москва. Многофункциональный комплекс ГЭС-2	04.09.2017 14:29	RFC-73. Москва. Многофункциональный комплекс ГЭС-2. Разд
RFC-70	Москва. Многофункциональный комплекс ГЭС-2	04.09.2017 14:29	RFC-70. Москва. Многофункциональный комплекс ГЭС-2. Разд
RFC-69	Москва. Многофункциональный комплекс ГЭС-2	04.09.2017 14:29	RFC-69. Москва. Многофункциональный комплекс ГЭС-2. Разд

RFC-81. Москва. Многофункциональный комплекс ГЭС-2. Раздел 12. Подраздел 24. Система связи и управления в кризисных ситуациях

Тип: Запрос на изменение/Запрос на изменение

Проект: [Москва. Многофункциональный комплекс ГЭС-2](#)

Название: RFC-81. Москва. Многофункциональный комплекс ГЭС-2. Раздел 12. Подраздел 24. Система связи и управления в кризисных ситуациях (СУКС)

№ запроса: RFC-81

Название запроса: Раздел 12. Подраздел 24. Система связи и управления в кризисных ситуациях (СУКС)

Описание: Система включает в себя периферийное оборудование охранной сигнализации (модуль охранной сигнализации СМИС), предлагаем перенести данное оборудование в раздел СБ.

Источник: [Вх.эл. письмо \(Замечания ООО "ГЭС-2"\)](#)

Документация: [Москва. МФК ГЭС-2. СУКС П](#)

Состояние: Отклонено

Комментарий: Модуль охранной сигнализации СМИС-СУКС не является элементом объектовой системы безопасности и является внутренней охранной системой СМИС, исключая несанкционированное вмешательство в работу системы.

Связанные задачи: [МФК ГЭС-2. Устранение замечаний заказчика \(СМИС, СУКС\)](#)
[Резолюция по Вх.эл. письмо \(Замечания ООО "ГЭС-2"\)](#)

В системе Lement Pro каждое замечание — это объект, который связан с задачей, с разделом проектной документацией, с ответом, с источником замечаниями

СОДИС ЛАБ

Работа с заданиями

Система видеонаблюдения

Карточка Обсуждение Согласование Файлы История Замечания **Задания**

Название	Описание	Ответственный	Срок
Задание на инженерное обеспечение	Необходимо обеспечить сетями связи помещени	Руководитель группы	28.05.2020 0:00
Задание на помещение	Необходимо серверное помещение 6 кв. м.	Дмитрий Можжухин	26.03.2020 0:00

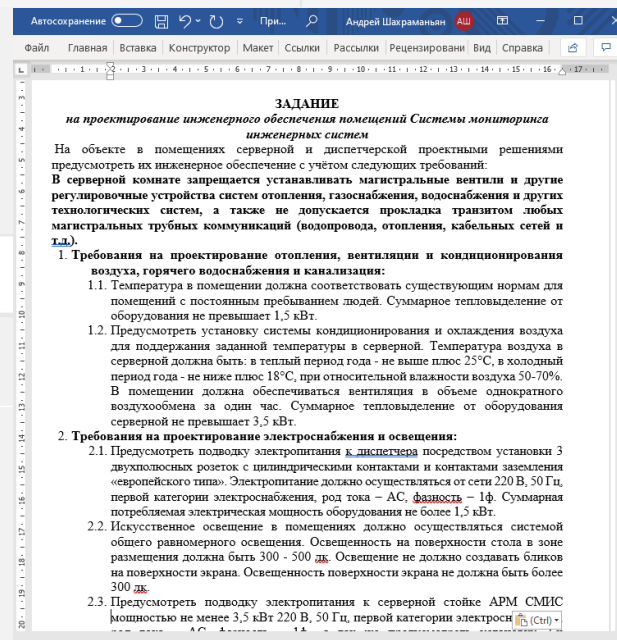

В системе Lement Pro можно выдать и контролировать ход выполнения заданий разработчикам смежных разделов

+ Создать + Добавить Режим редактирования

Работа с заданиями

Укажите информацию для поиска Дмитрий Мозжухин ▼

- Задания
- Документы
- Проекты
- Справочники
- Объекты
- Задания на проектирование
- Замечания
- Ещё

Папки заданий на проек... ☰ ☰ ⚙️ ▬

Все

- Все задания по ответственным 3

- Дмитрий Мозжухин 1

- Исполнитель 1

- Руководитель группы 1

- ▶ Все задания по проектам

- ▶ Задания по статусу

ЗАДАНИЯ НА ПРОЕКТИРОВАНИЕ. В... + ▬

Задание на инженерное обеспечение

Задание на проектирование архитектурных р...

Задание на помещение

Задание на проектирование архитектурных решений в части выделения пом... ✎ ☆ Ещё ▼ ★

Описание	Обсуждение	Файлы	История
----------	------------	-------	---------

Тип:	Задание на проектирование/Задание на проектирование
Статус:	Принято
Название:	<p>Задание на проектирование архитектурных решений в части выделения помещений для оборудования Системы мониторинга инженерных систем (СМИС)</p> <p>На объекте необходимо выделить помещения под серверную и диспетчерскую СМИС.</p> <p>К помещениям предъявляются следующие требования:</p> <ol style="list-style-type: none"> Требования к проектным решениям по диспетчерской (рекомендуется совмещение с общей диспетчерской объекта): <ol style="list-style-type: none"> Под рабочее место диспетчера требуется площадь не менее 9 м2 (отдельное помещение). При совмещении рабочих мест диспетчеров разных служб допустимо выделение площади не менее 4,5 м2 на одно рабочее место. Требования к проектным решениям по серверной: <ol style="list-style-type: none"> Площадь помещения должна быть не менее 6 кв.м. (строго отдельное помещение!). Высота потолка в помещении должна быть не менее 2,5 м. Помещение серверной должно располагаться возле входа в здание, либо на цокольном этаже вблизи от лестничного марша, ведущего к выходу из здания.
Описание:	

Управление СТРОИТЕЛЬСТВОМ

Визуальный контроль строительства с использованием BIM-модели

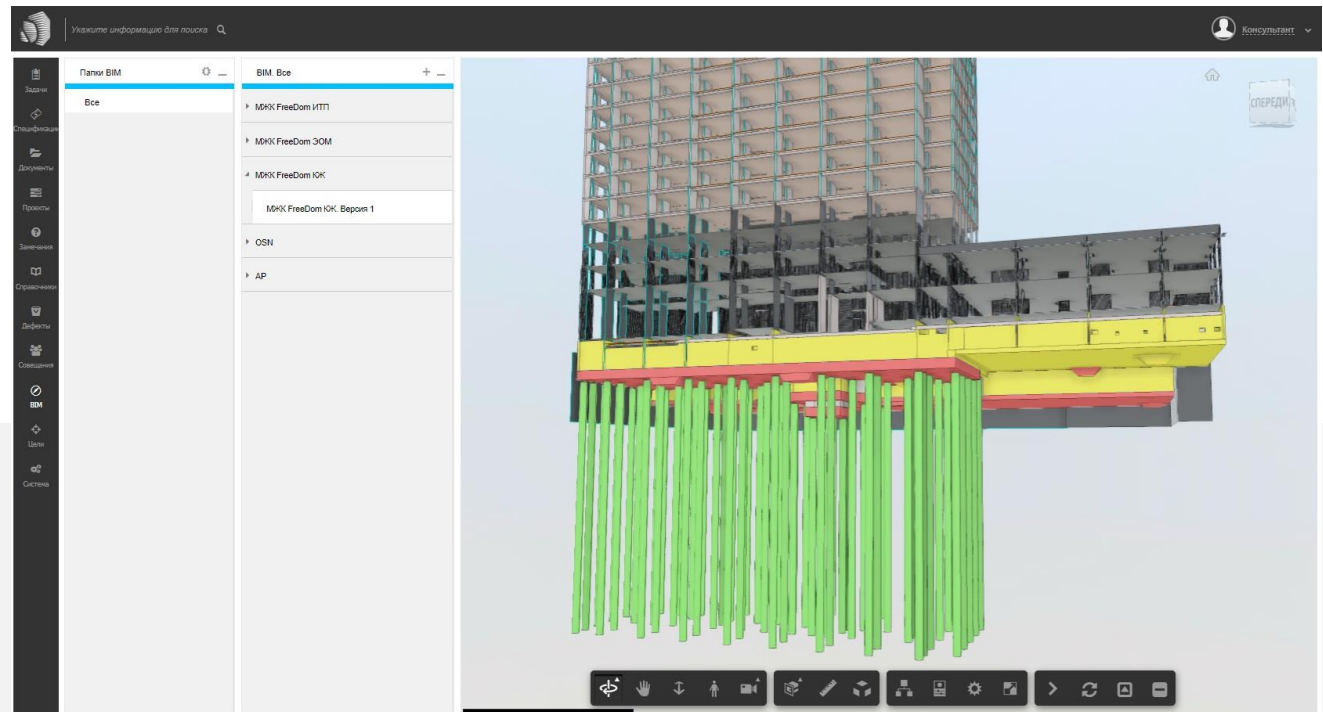

- **Зелёный** — построено
- **Жёлтый** — на проверке у строительного контроля
- **Красный** — просрочено

Загрузка графика производства работ из систем планирования MS Project и PrimaVera

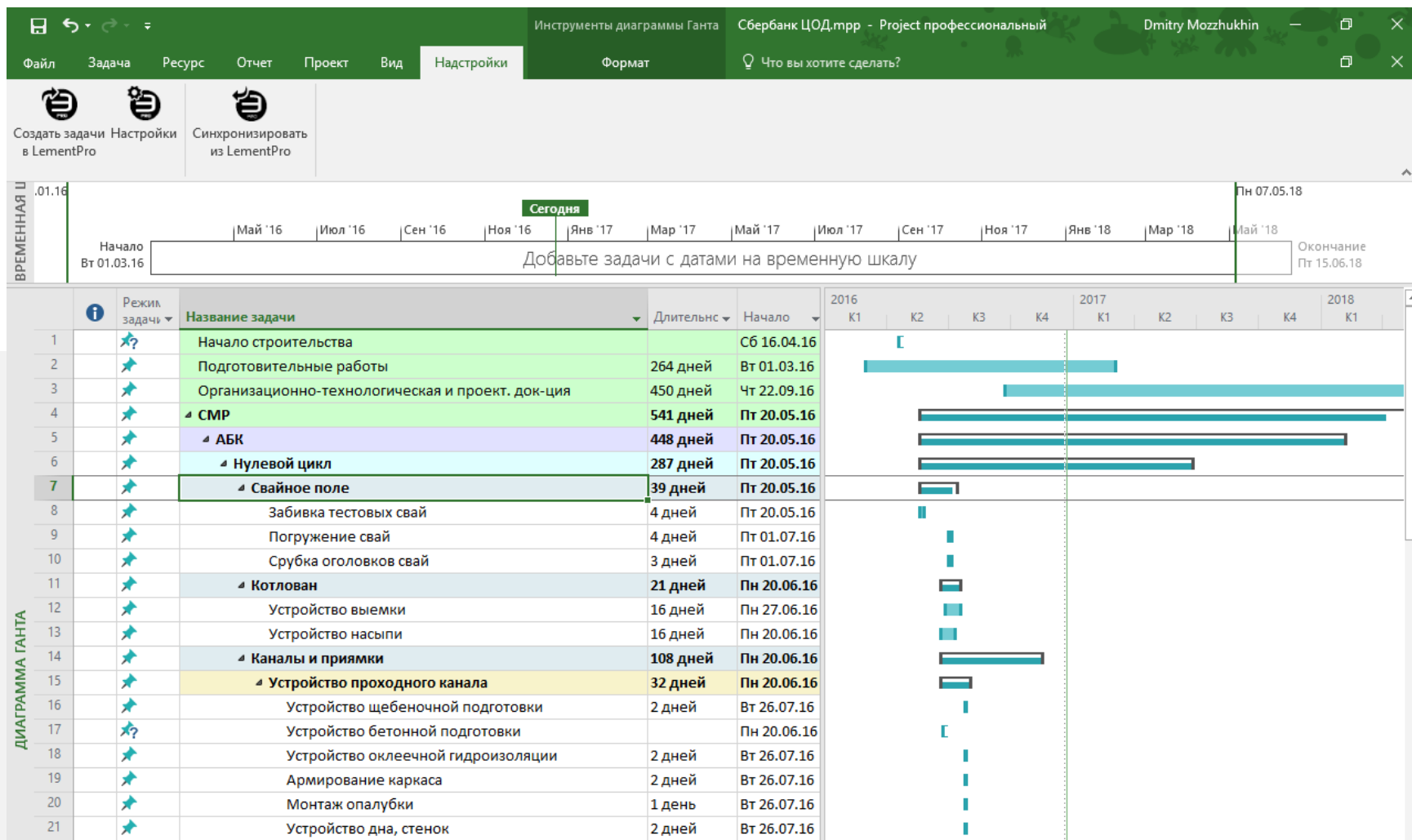

СОДИС ЛАБ

Электронный и визуальный контроль графика производства работ

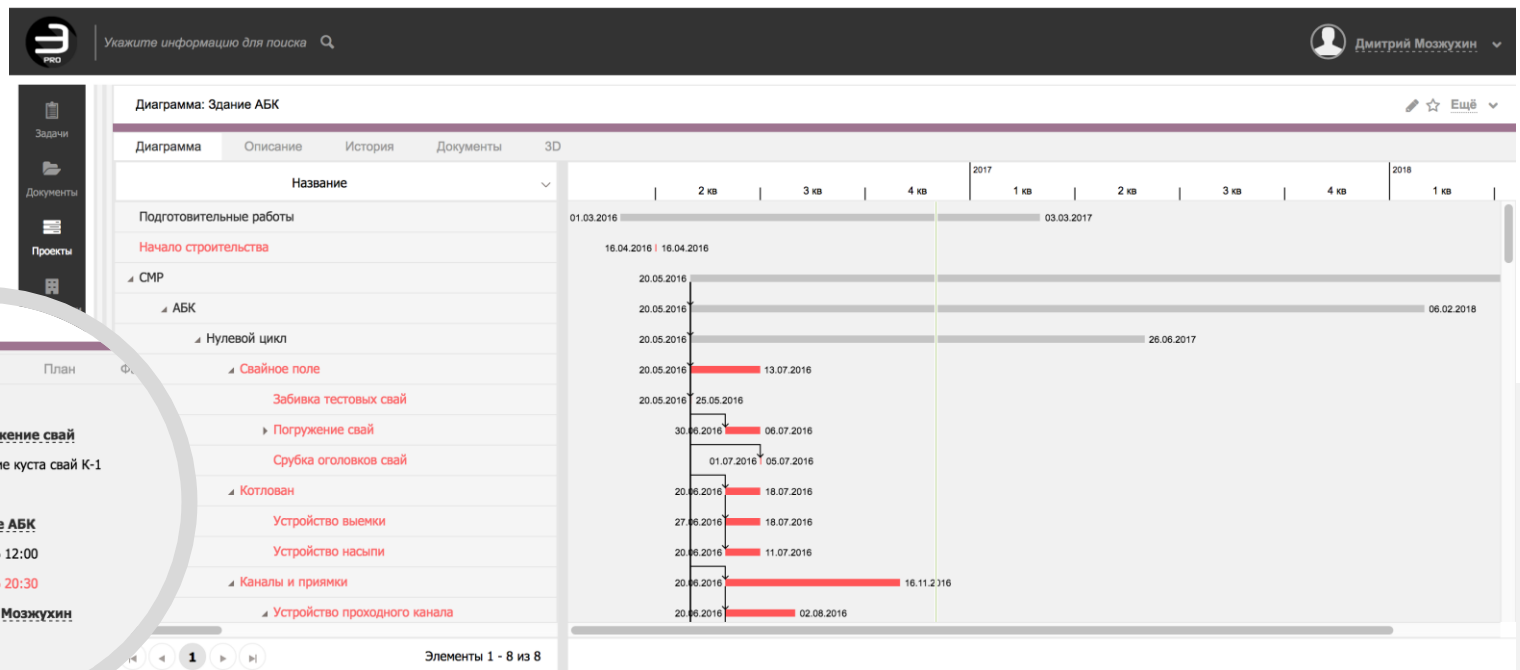

Каждый пункт ГПР — электронная задача, у которой есть ответственный, объём и сроки работ

СОДИС ЛАБ

Связь задач с BIM-моделью, со сроками и объёмами работ

Укажите информацию для поиска

Дмитрий Мозжухин

ПРОЕКТЫ: Все проекты +

Диаграмма: Корпус А

Корпус А

ЦОД

Название	Длит...	Осталось...	Начало	Оконч...	Ответств...
Возведение надземной части здания (монолитные работы)	188	102	24.10.2017 0:00	30.04.2018 2:30	Дмитрий Мозжухин
Устройство плиты перекрытия 2 этажа ПЧ (на отм.+12.500)	37	0	24.10.2017 0:00	30.11.2017 0:00	Дмитрий Мозжухин
Устройство стен, колонн 3 этажа ПЧ (на отм.+12.500)	53	0	15.11.2017 13:46	08.01.2018 1:30	Дмитрий Мозжухин
Устройство плиты перекрытия 3 этажа ПЧ (на отм.+18.200)	53	6	01.12.2017 13:47	24.01.2018 1:30	Дмитрий Мозжухин
Устройство стен, колонн 4 этажа ПЧ (на отм.+18.200)	60	50	08.01.2018 13:48	09.03.2018 2:00	Дмитрий Мозжухин
Устройство плиты перекрытия 4 этажа ПЧ (на отм.+25.100)	51	57	24.01.2018 13:49	16.03.2018 2:00	Дмитрий Мозжухин
Устройство стен, колонн 5 этажа ПЧ (на отм.+25.100)	29	72	01.03.2018 13:50	31.03.2018 1:00	Дмитрий Мозжухин
Устройство плиты перекрытия 5 этажа ПЧ (на отм.+31.550)	31	96	24.03.2018 13:51	24.04.2018 2:00	Дмитрий Мозжухин
Устройство стен, колонн 2 этажа АГЧ (на отм.+4.650)	22	0	24.10.2017 2:00	15.11.2017 2:00	Дмитрий Мозжухин
Устройство плиты перекрытия 2 этажа АГЧ (на отм.+8.850)	44	0	24.10.2017 13:53	07.12.2017 2:00	Дмитрий Мозжухин
Устройство стен, колонн 3 этажа АГЧ (на отм.+8.850)	20	0	24.11.2017 13:54	15.12.2017 0:00	Дмитрий Мозжухин
Устройство плиты перекрытия 3 этажа АГЧ (на отм.+13.050)	48	6	07.12.2017 13:55	24.01.2018 2:00	Дмитрий Мозжухин

Устройство плиты перекрытия 2 этажа АГЧ (на отм.+8.850)

Описание	Обсуждение	План	Файлы	История	Элементы	Спецификация
Название	Объём	Состоит в	Материал			
Перекрытие [978867]	1 345,00	ЮК АЧ Перекрытие 250	xxx_Бетон_В30			
Перекрытие [936298]	536,00	ЮК АЧ Перекрытие 250	xxx_Бетон_В30			
Перекрытие [944714]	536,00	ЮК АЧ Перекрытие 250	xxx_Бетон_В30			

СОДИС ЛАБ

Автоматическое определение объёма работ по завершению задач

Two circular callouts highlight specific features:

- Left Callout:** A context menu with options: "Отметить как непрочтённую", "Открыть ссылку в новой вкладке", "Создать подзадачу", "Сделать подзадачей", "Зарегистрировать документ", and "Завершить задачу".
- Right Callout:** A menu with options: "Отметить как непрочтённый", "Открыть ссылку в новой вкладке", "Отправить на согласование", "Отправить на подписание", "Создать резолюцию", "Сгенерировать файлы на основе шаблонов", "Отправить в архив", "Удалить документ", and "Печать".

Below the 3D model, a table titled "Спецификация: Акт КС-2 сваи 01.07.16 - 07.07.16" is displayed. The table has columns for "№ п/п", "№ пози...", "Название", "Номер единичной рас...", "Еди...", "Количество", "Цена за ед...", and "Стоимость".

№ п/п	№ пози...	Название	Номер единичной рас...	Еди...	Количество	Цена за ед...	Стоимость
1	1	Погружение дизель-молотом на гусеничном копре	ТСН 3.5-2-6	куб. м	65,60	3 890,11	255 191,22
2	1	Сваи железобетонные, марка С	1.5-1-179	куб. м	65,60	11 428,48	749 708,29
3	2	Погружение дизель-молотом на гусеничном копре	ТСН 3.5-2-4	куб. м	56,94	4 987,85	284 008,18
4	2	Сваи железобетонные, марка С	1.5-1-179	куб. м	56,94	11 428,48	650 737,65
5	3	Погружение и динамическое испытание железобет	ТСН 3.5-49-3	шт.	4,00	4 554,21	18 216,84
6	4	Испытание погруженных свай статической нагрузк	ТСН 3.5-50-1	шт.	1,00	130 979,09	130 979,09
7	3	Сваи железобетонные, марка С	1.5-1-179	куб. м	3,64	11 428,48	41 599,67

СОДИС ЛАБ

Визуализация сетей и инженерных систем с использованием BIM-модели

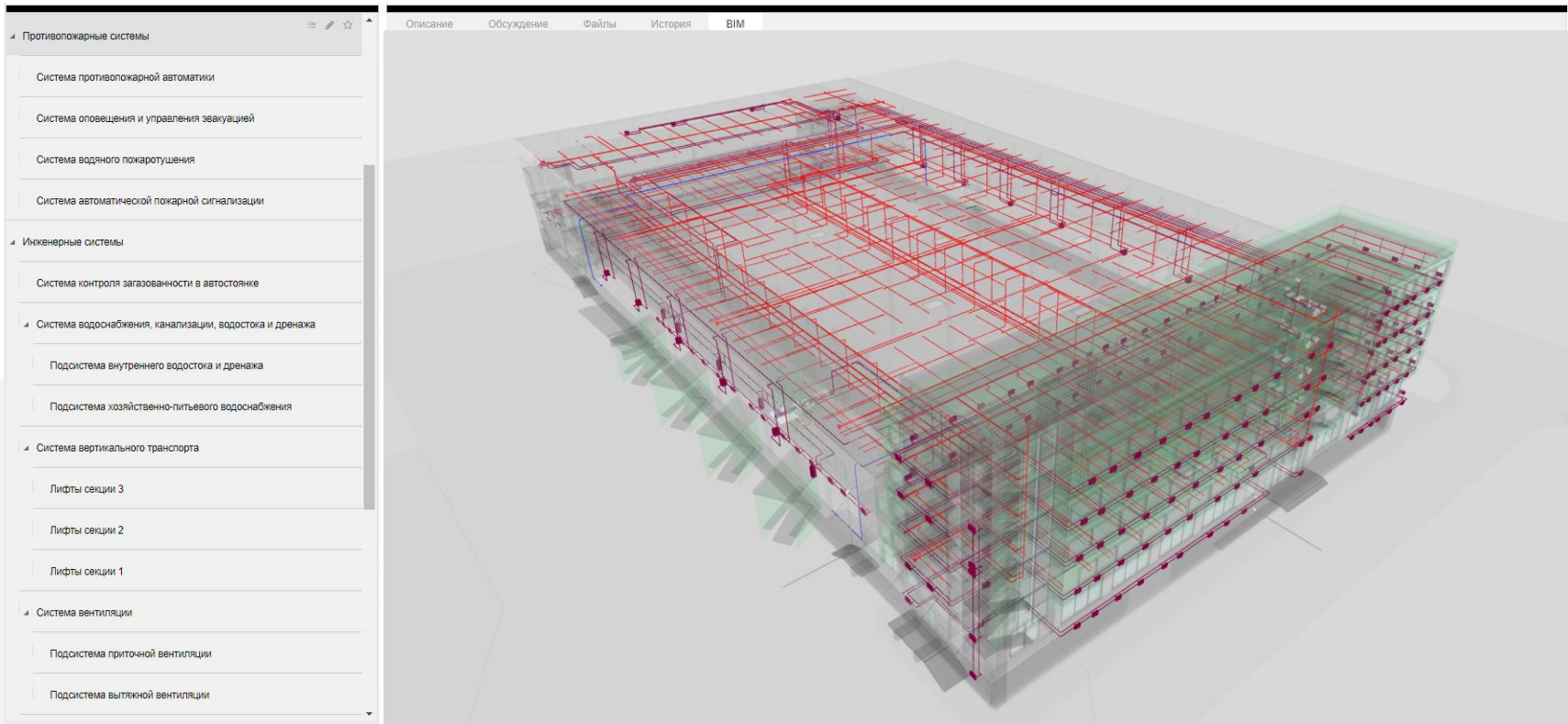

Контролируется объём выполненных работ как конструктивных элементов, так и всех инженерных систем

СОДИС ЛАБ

Визуализация объёма выполненных работ по инженерным системам

© Элемент | Версия 2.0.104 от 25.05.2018

Документация и дополнения

График строительства

График строительства (диаграмма Ганта) располагается в разделе задачи и группируется по проектам

Укажите информацию для поиска

Консультант

Пакеты задач

- Мои задачи 509
 - Просроченные 29
 - Завтра 1
 - На этой неделе 1
 - Позднее 482
- Избранные 0
- На проверку 0
- Архив 15
- Проведение инспекций 4
- ГПР 509
- Чек-листы стройконтроля 3
- Проектная документация 21

Название	Начало	Окончание
Этап строительства №1	02.06.2018 12:00	29.07.2020 21:00
Подготовительный период, включая полный комплекс	02.06.2018 12:00	01.05.2020 21:00
Организация строительной площадки в соответствии с проектом	02.06.2018 12:00	10.07.2019 21:00
Устройство нетитульных сооружений в т.ч.:	02.06.2018 12:00	01.05.2020 21:00
Свайное основание и распорная система:	01.07.2018 12:00	26.01.2019 21:00
Монолитные работы, включая полный комплекс работ	05.10.2018 12:00	29.02.2020 21:00
Устройство фундаментных плит с устройством гидроизоляции	05.10.2018 12:00	26.01.2019 21:00
Устройство монолитных железобетонных конструкций	27.01.2019 12:00	05.06.2019 21:00
Устройство монолитных железобетонных конструкций	06.06.2019 12:00	29.02.2020 21:00
Этажи 1-4	06.06.2019 12:00	12.07.2019 21:00
Этажи 5-8	12.07.2019 12:00	18.08.2019 21:00
Этажи 9-12	19.08.2019 12:00	24.09.2019 21:00
Этажи 13-16	25.09.2019 12:00	31.10.2019 21:00
Этажи 17-20	01.11.2019 12:00	07.12.2019 21:00
Этажи 21-24	09.12.2019 12:00	13.01.2020 21:00
Этажи 25-27	15.01.2020 12:00	19.02.2020 21:00
Заливка парапетов, надстройки лифтовых холлов	20.02.2020 12:00	29.02.2020 21:00
Декоративная галерея	06.02.2019 12:00	13.02.2019 21:00
Стены и перегородки надземной и подземной частей (включая фундамент)	05.08.2019 12:00	08.04.2020 21:00
Фасады, включая полный комплекс работ в соответствии с проектом	04.10.2019 12:00	10.05.2020 21:00
Заполнение проемов светопрозрачными конструкциями	03.11.2019 12:00	31.05.2020 21:00
Ворота в т.ч.:	04.10.2019 12:00	01.01.2020 21:00
Устройство кровли с полным комплексом работ в соответствии с проектом	02.02.2020 12:00	03.05.2020 21:00
Внутренние отделочные работы включая черновую отделку	04.10.2019 12:00	19.06.2020 21:00
Установка дверных блоков с устройством порогов, установка оконных блоков	04.10.2019 12:00	19.06.2020 21:00
Устройство металлоконструкций, включая полный комплекс работ	01.03.2020 12:00	28.04.2020 21:00

Элементы 1 - 10 из 10

Включение/отключение диаграммы Ганта

Управление шкалой времени

Экспорт в Excel

График строительства

На 3D-модели отображается статус выполнения работ согласно графику строительства

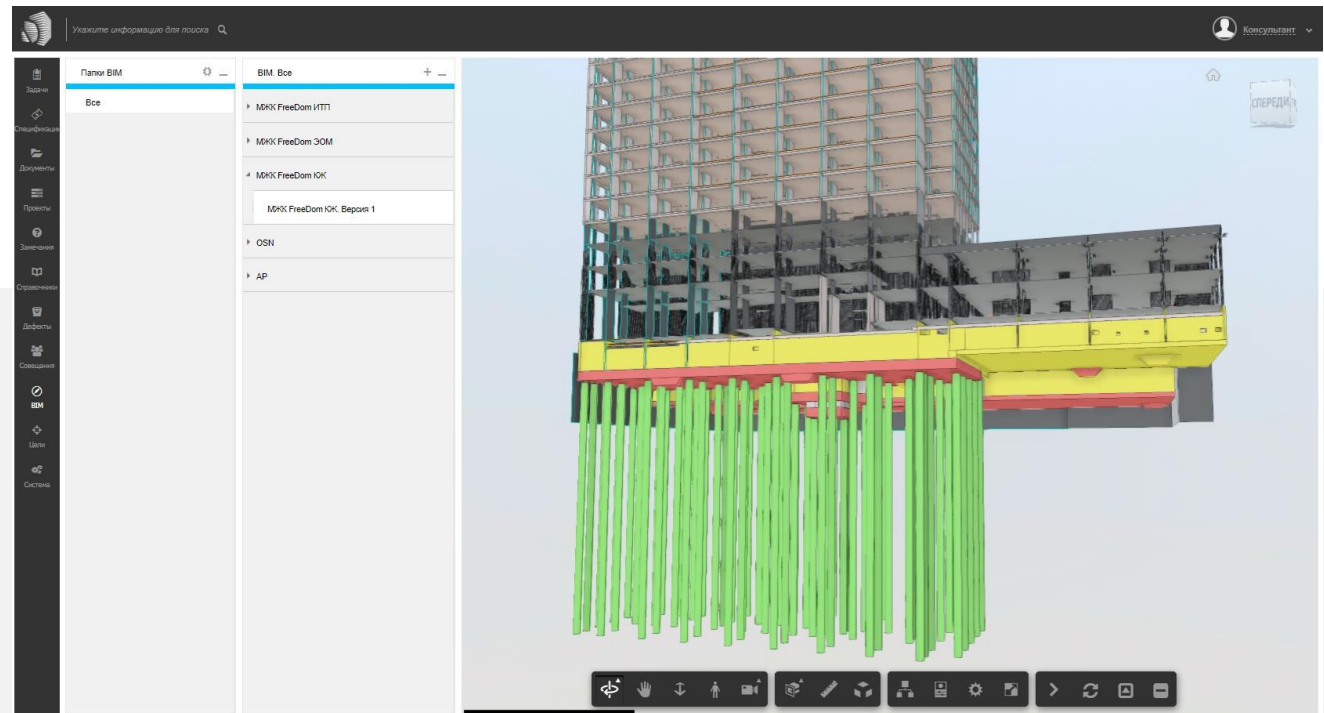

- **Зелёный** — построено
- **Жёлтый** — на проверке у стройконтроля
- **Красный** — просрочено

График строительства

Для установки связи между задачами графика строительства и элементами модели необходимо перейти в задачи графика, выбрать нужную задачу и во вкладке BIM открыть модель

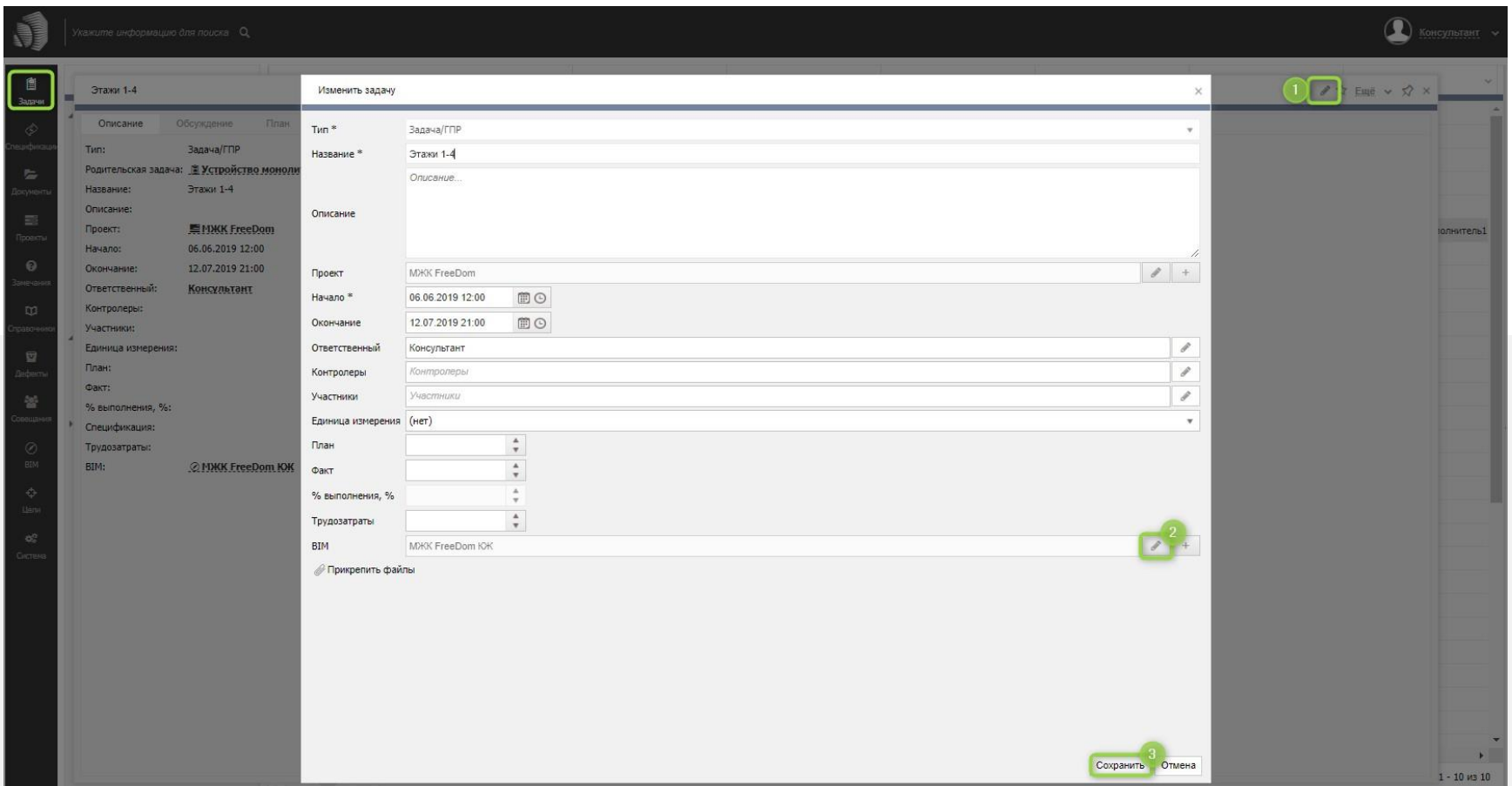

Укажите информацию для поиска

Консультант

Задачи

Этажи 1-4

Описание

Обсуждение

План

Тип: Задача/ГПР

Родительская задача: Устройство монолит

Название: Этажи 1-4

Описание:

Проект: МЖК FreeDom

Начало: 06.06.2019 12:00

Окончание: 12.07.2019 21:00

Ответственный: Консультант

Контролеры:

Участники:

Единица измерения:

План:

Факт:

% выполнения, %:

Спецификация:

Трудозатраты:

BIM: МЖК FreeDom ЮК

Изменить задачу

Тип * Задача/ГПР

Название * Этажи 1-4

Описание...

Проект МЖК FreeDom

Начало * 06.06.2019 12:00

Окончание 12.07.2019 21:00

Ответственный Консультант

Контролеры Контролеры

Участники Участники

Единица измерения (нет)

План

Факт

% выполнения, %

Трудозатраты

BIM МЖК FreeDom ЮК

Прикрепить файлы

1

2

3

Сохранить Отмена

10лнитель1

1 - 10 из 10

График строительства

После обновления окна задач, в данной задаче появится вкладка BIM, перейдя на которую откроется выбранная модель

График строительства

Формирование журнала учёта выполненных работ

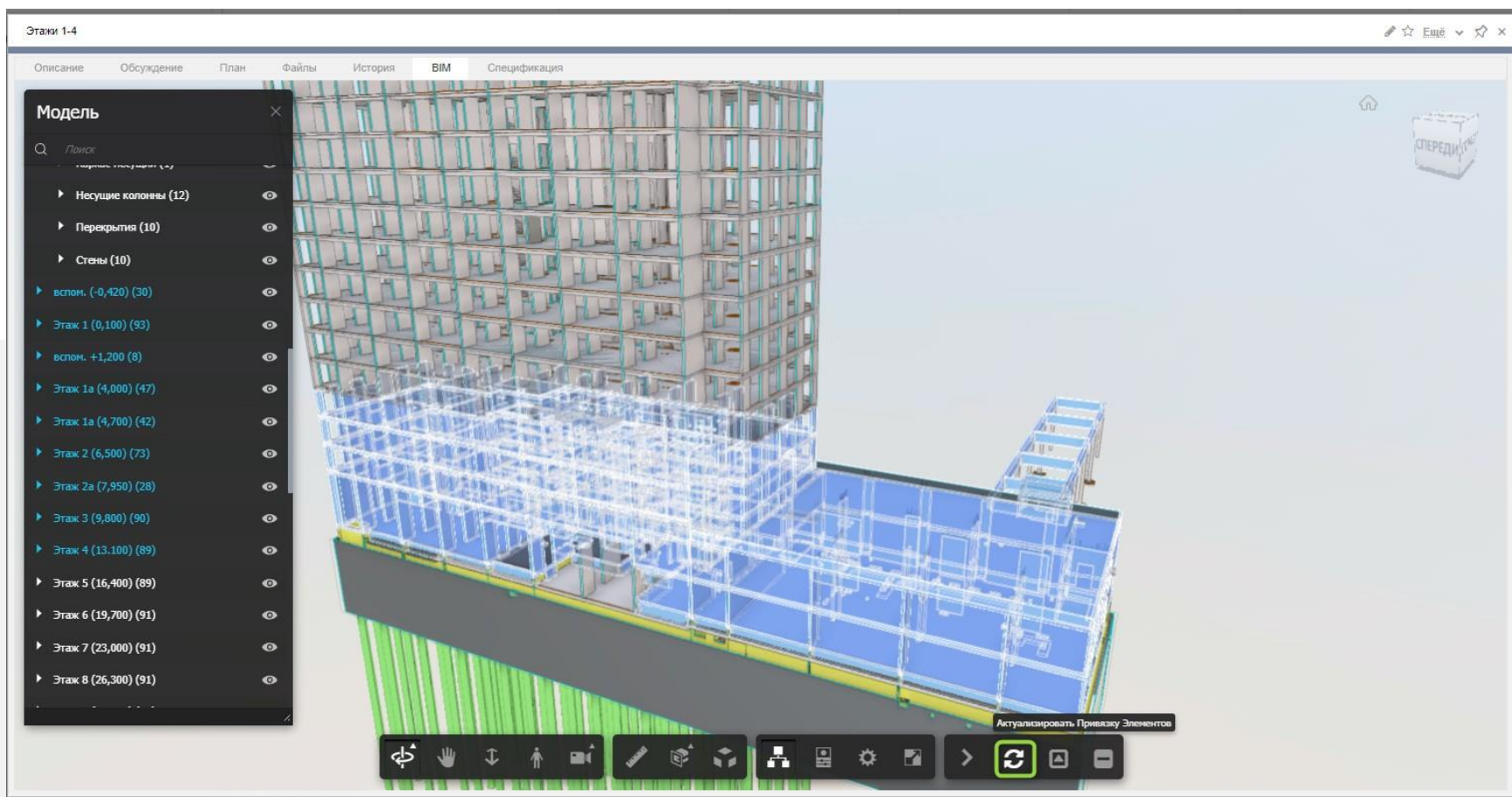

Название столбца	2018	2018 Итого	2019	2019 Итого	Общий итог
Ноябрь			24694,78	24694,78	24694,78
Март	46681,32	46681,32			46681,32
Апрель	318985,5	318985,5			318985,5
Итого	137141,76	137141,76	201422,04	201422,04	137141,76
Итого			91870,84	91870,84	91870,84
Итого			867681,2	867681,2	867681,2
Итого			312905,45	312905,45	312905,45
Итого			412600,8	412600,8	412600,8
Общий итог	502808,58	502808,58	437295,58	1473879,53	1911175,11
					2413983,69

Для формирования журнала в формате MS Excel, необходимо перейти в пункт меню «Спецификации», «Выполненные работы» и выбрать «Экспорт в Excel»

График строительства

Формирование накопительной ведомости

Сумма по полю Количество		Выполнено	Остаток	Всего по проекту
Гидроизоляция стен: горизонтальная оклеечная в 2 слоя			5.8	5.8
Декоративная облицовка фасадов изделиями из стеклофибробетона с люлек			84.2	84.2
Кладка стен с облицовкой кирпичом: только проемов при высоте этажа до 4 м			200	200
Монтаж фахверка			15	15
Монтаж элементов карниза из композитных материалов на кронштейнах			9.8	9.8
Ограждение кровель перилами			0.65	0.65
Сумма по полю Количество				
		Выполнено	Остаток	
Гидроизоляция стен: горизонтальная оклеечная в 2 слоя		100.00%	0.00%	
Декоративная облицовка фасадов изделиями из стеклофибробетона с люлек		0.00%	100.00%	
Кладка стен с облицовкой кирпичом: только проемов при высоте этажа до 4 м		0.00%	100.00%	
Монтаж фахверка		0.00%	100.00%	
Монтаж элементов карниза из композитных материалов на кронштейнах		0.00%	100.00%	
Ограждение кровель перилами		0.00%	100.00%	
Погружение дизель-молотом на гусеничном копре железобетонных свай длиной, м, до 12 в грунты		100.00%	0.00%	
Приготовление тяжелого бетона на щебне класса В25		33.33%	66.67%	
Сборка: козырька над входом без покрытия		0.00%	100.00%	
Сваи железобетонные, марка С		100.00%	0.00%	
Укладка перемычек при наибольшей массе монтажных элементов в здании: до 5 т, масса перемычки до 1 т		0.00%	100.00%	
Установка в жилых и общественных зданиях оконных блоков из ПВХ профилей		0.00%	100.00%	
Установка ворот		0.00%	100.00%	
Установка гипсобетонных перегородок площадью до 6 м 2		0.00%	100.00%	
Установка стеновых панелей наружных площадью до 10м2		0.00%	100.00%	
Установка шахт лифта массой более 2,5т		0.00%	100.00%	
Устройство балконных светопрозрачных ограждений на основе алюминиевых профилей и перильных ограждений на		0.00%	100.00%	
Устройство безбалочных перекрытий толщиной более 200мм, высота от плоскости более 6м		4.38%	95.62%	
Устройство безбалочных перекрытий толщиной более 200мм, высота от плоскости до 6м		100.00%	0.00%	
Устройство жб стен и перегородок высотой более 6м, толщиной 200мм		19.61%	80.39%	
Устройство жб стен и перегородок высотой более 6м, толщиной 300мм		100.00%	0.00%	
Устройство кровель плоских четырехслойных из рулонных кровельных материалов		0.00%	100.00%	
Устройство стен подвалов высотой до 6м, толщиной до 300мм		100.00%	0.00%	
Общий итог		10.37%	89.63%	

СОДИС ЛАБ

Пример оптимизации процесса Без Lement Pro Building

Начало.

Работы приняты строительным контролем.
Подписаны технические акты.

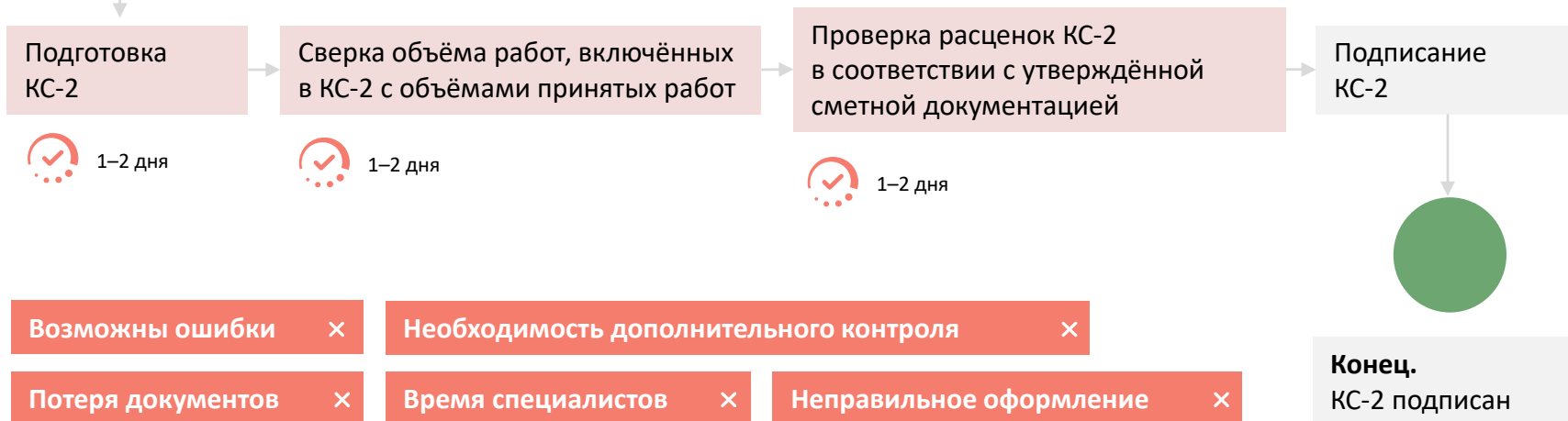

СОДИС ЛАБ

Пример оптимизации процесса С Lement Pro Building

В системе уже есть информация об объёме выполненных работ и их стоимости.

Подготовка КС-2 —
автоматическое действие
в системе.

Начало.

Работы приняты строительным контролем.
Подписаны технические акты

Генерация
документа КС-2

 1 мин.

Подписание КС-2

Исключены ошибки при подготовке КС-2

КС-2 готовится только на основании
принятых работ в системе

Освобождается время специалистов

Исключены дублирующие работы

Идеальное оформление

Конец.
КС-2 подписан

Визуальный контроль отставания от графика на модели

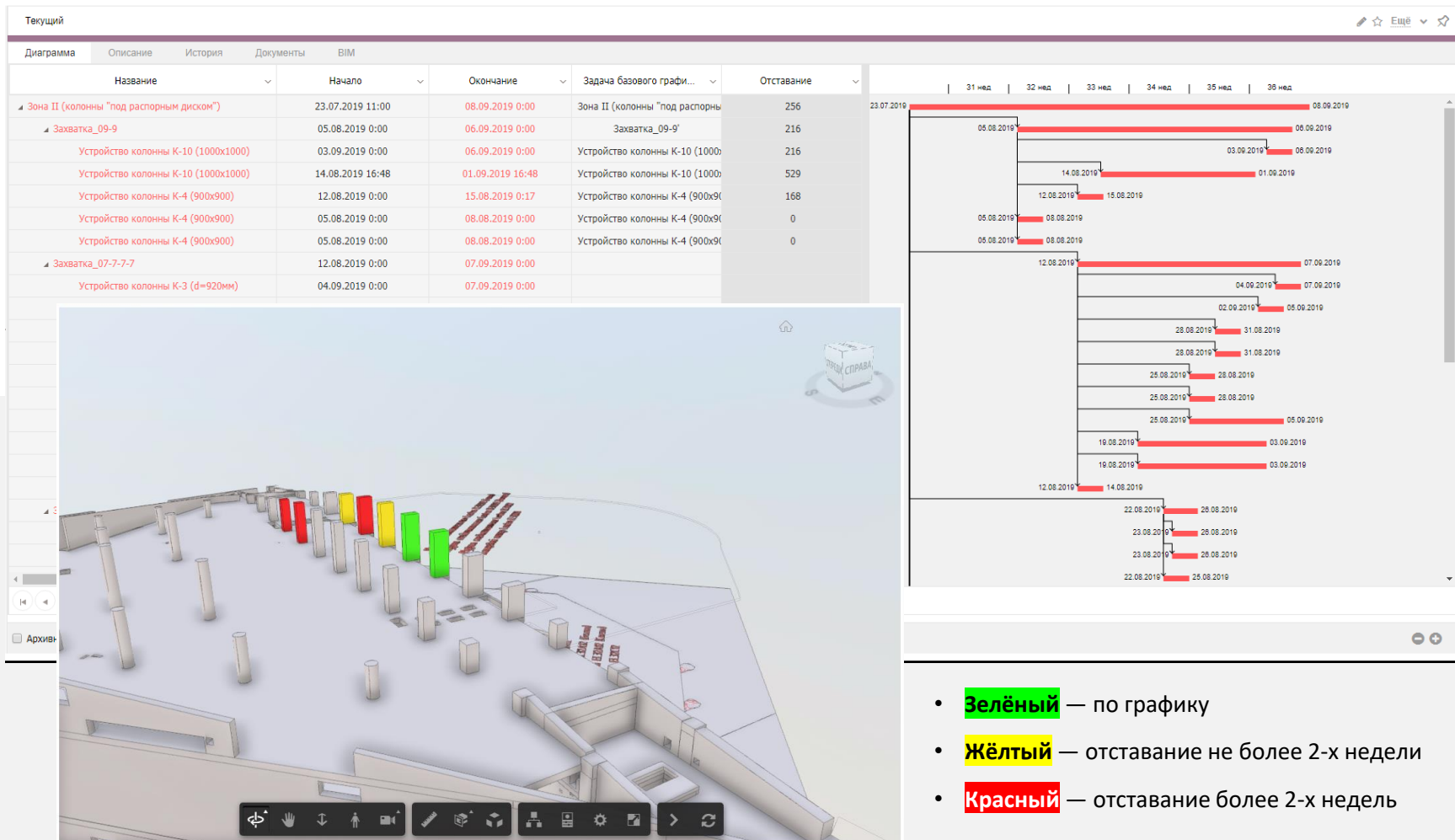

СОДИС ЛАБ

Электронный архив истории строительства

Журнал операций

Начало: 01.12.2016 0:00 Окончание: 15.12.2016 0:00

Дата	Пользователь	Сообщение
2016 20:45	Andrey Shakhramanyan	Изменен объект Задача "Договор с поставщиком. Кур
2016 20:44	Andrey Shakhramanyan	В задачу "Договор с ЗАО «Горпроект» РД СМК МК Ла
2016 20:41	Alfiya Muhametzhanova	Изменено запланированное событие "Alfiya Muhamet
2016 20:41	Alfiya Muhametzhanova	В задачу "Контроль КП. Екатеринбург. Стадион. СМ
2016 20:40	Alfiya Muhametzhanova	Изменено запланированное событие "Позвонить Свят
2016 20:39	Alfiya Muhametzhanova	В задачу "Подписать договор с Заказчиком. Пермь. А
2016 20:36	Alfiya Muhametzhanova	Изменено запланированное событие "Позвонить
2016 20:36	Alfiya Muhametzhanova	В задачу "Согласовать договор с Заказчиком. Гр
2016 20:35	Alfiya Muhametzhanova	Изменено запланированное событие "Уточнить у
2016 20:35	Alfiya Muhametzhanova	В объекте "Согласовать договор с Заказчиком. П
2016 20:33	Lement Pro	Документ "ДС к ЛЗ-265-15 (ПР7/05-2015). Пролд
2016 20:33	Lement Pro	Изменен объект Task "ДС к ЛЗ-265-15 (ПР7/05-20
2016 20:33	Lement Pro	Изменен объект Document "ДС к ЛЗ-265-15 (ПР7,
2016 20:33	Lement Pro	Изменен объект Task "ДС к ЛЗ-265-15 (ПР7/05-20
2016 20:33	Lement Pro	Изменен объект Document "ДС к ЛЗ-265-15 (ПР7,
2016 20:33	Ruslan Kanashkin	Документ "ДС к ЛЗ-265-15 (ПР7/05-2015). Пролд
2016 20:33	Alfiya Muhametzhanova	В задачу "Согласовать договор с Заказчиком. Пр

Таблица данных:

Дата окончания договора	Цена договора	Сумма Аванса	Статус договора
17.04.2015	7 930 000,00	6 510 000,00	Подписан
05.04.2015	7 930 000,00	6 510 000,00	Подписан
04.04.2015	11 470 000,00	5 735 000,00	Подписан
29.11.2013	5 424 463,13	1 627 338,94	Подписан
04.11.2013	500 000,00	150 000,00	Подписан

Мои документы: Папки документов, Мои документы (5), Акты с заказчиками, Подписан, Готовится, Отправлен

Согласование: Договор ООО Аксиома LP 2014

Имя	Получен	Рассмотрен	Комментарий
Субботин Андрей Валерьевич	28.10.2014 19:48	28.10.2014 19:48	Подписано
Алексеева Татьяна	28.10.2014 19:47	28.10.2014 19:47	Согласовано
Вересаева Анна	28.10.2014 19:46	28.10.2014 19:46	Согласовано
Котова Вера Алексеевна	28.10.2014 19:43	28.10.2014 19:45	Согласовано
Котова Вера Алексеевна	28.10.2014 19:41	28.10.2014 19:42	Не согласна с корректировкой п.1.4 и п.1.5. ...

С Lement Pro Building будет создан электронный архив истории строительства с фиксацией всех выполненных работ, действий участников строительства, фактов об обнаруженных проблемах и изменений при строительстве

Организация строительного контроля

СОДИС ЛАБ

Строительный контроль с Lement Pro

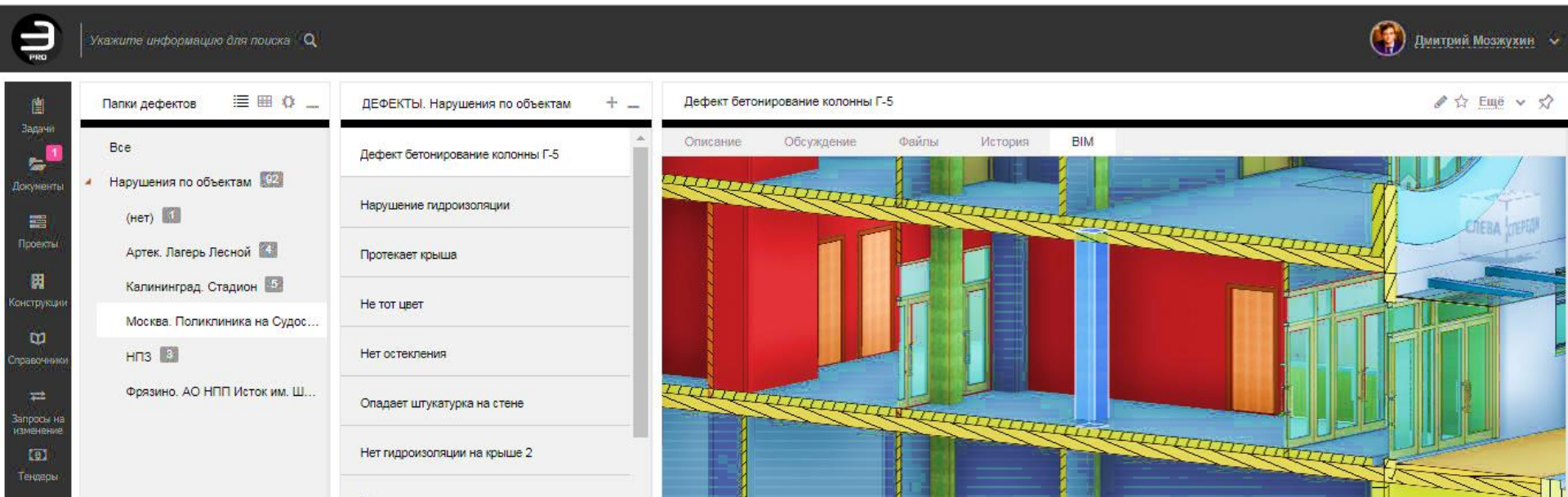

- Планирование инспекций
- Формирование чек-листов
- Регистрация нарушений
- Формирование предписаний
- Приёмка выполненных работ
- Проверка исполнительной документации

Планирование инспекций

Планирование инспекций ведётся путём создания задачи в разделе инспекция, назначением даты и ответственного за выполнение

Изменить задачу

Тип *	Задача/Инспекция/Входной контроль		
Название *	Инспекция 1		
Описание	<i>Описание...</i>		
Начало *	29.10.2018 12:32		
Окончание	24.04.2019 0:00		
Проект	МЖК FreeDom		
Конструктивный элемент *	Благоустройство территории, включая полный комплекс работ в соответствии с РД, в пределах и за пределами ГПЗУ		
Вид работ *	Подготовка строительной площадки		
Ответственный	Консультант		
Контролеры	Контролеры		
Участники	Участники		

Прикрепить файлы

Контроль проведения инспекций

Ответственный получает задачу и в назначенный день должен выполнить обязанности по проверке и внести обнаруженные отклонения (дефекты) в задачу

Скриншот интерфейса системы контроля проведения инспекций. В центре экрана отображается таблица дефектов с колонками: Описание, Обсуждение, План, Файлы, История, Дефекты, Предписание. В таблице перечислены три дефекта, связанные с обеспечением охраны труда и техники безопасности.

Описание	Дата пос...	Срок устранения	Описание ...	Рекоменда...
Обеспечение охраны труда и техники безопасности	07.04.2019 15:47	25.04.2019	Обеспечение охраны	Установить в опасн
Организация устройства навеса	07.04.2019 15:47	25.04.2019	Организация устрой	Установить контейн
Организация устройства	07.04.2019 15:47	23.04.2019	Организация устрой	Произвести работу i

Всплывающее окно «Создать» содержит следующие поля:

- Тип *: Дефект/Дефект
- Название *: Временное ограждение
- Описание дефекта: Организация устройства временного ограждения
- Рекомендации: Произвести работу по устройству временного ограждения участка строительства в соответствии с требованиями: СНиП 12-03-2001, СНиП 12-04-2002, СП 48.13330.2011, Постановлениями Правительства г. Москвы №299-ПП от 19 мая 2015 г., а также технологической карты, разрабатываемой в составе ППР согласно 962-П-ПОС.1 стр. 34., а также согласованному [стройгенплану](#)
- Срок устранения: 24.04.2019
- Статус дефекта: Новый

В нижней панели интерфейса кнопка «Создать» выделена зеленым цветом.

СОДИС ЛАБ

Регистрация нарушений

Москва. Поликлиника на Судостроительной

Описание | Файлы | История | Карта | BIM | Камера 1 | Камера 2 | Конструкции

Фасад в осях Б-А
8 - Ведомость отд. работ. 2 Этаж
11 - РАЗРЕЗ 1-1
16 - ФАСАД В ОСЯХ 9-1
18 - ФАСАД В ОСЯХ К-А
24 - ПЗ стр.5
28 - ТЭП
17 - ФАСАД В ОСЯХ А - К
24 - Двери внутренние
10 - Ведомость отд. работ. 4 Этаж
21 - ПЗ стр.2
9 - ПЛАН КРОВЛИ
25 - Двери наружные
3 - ПЛАН 2 ЭТАЖА НА ОТМ. 3.60
20 - ПЗ стр.1
18 - Объемы работ Л.5
1 - ПЛАН ПОДВАЛА НА ОТМ. -4.20
23 - Витражи
7 - Ведомость отд.

Создать

Тип * Дефект

Название * Дефект бетонирования на колонне Г-5

Объект * Москва. Поликлиника на Судостроительной

Описание * В нижней части колонны имеются раковины, размером от 2 до 3 мм

Срок устранения * 10.10.2018 0:00

Статус Новое

Прикрепить файлы

Лестница №6
Зарегистрировать Нарушение

Регистрация нарушений

Зарегистрировать нарушение можно как на 3D-модели, так и на связанном чертеже

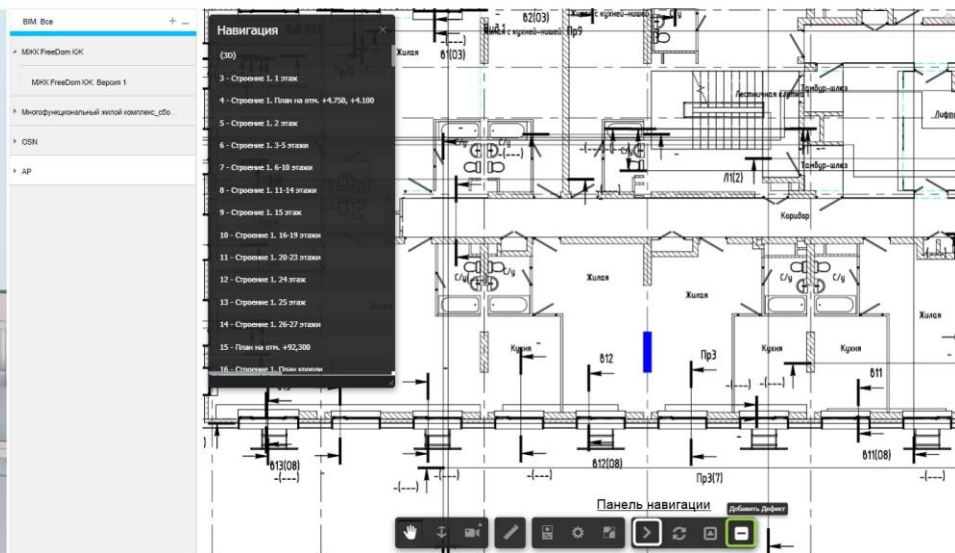

СОДИС ЛАБ

Регистрация нарушений

В карточке дефекта даётся описание самого дефекта и рекомендации к его устранению. При необходимости можно прикрепить файл

Создать ×

Тип *	Дефект/Дефект
Название *	Временное ограждение
Описание дефекта	Организация устройства временного ограждения
Рекомендации	Произвести работу по устройству временного ограждения участка строительства в соответствии с требованиями: СНиП 12-03-2001, СНиП 12-04-2002, СП 48.13330.2011, Постановлениями Правительства г. Москвы №299-ПП от 19 мая 2015 г., а также технологической карты, разрабатываемой в составе ППР согласно 982-П-ПОС.1 стр. 34., а также согласованному <u>стройгенплану</u>
Срок устранения	24.04.2019
Статус дефекта	Новый

Прикрепить файлы

СОДИС ЛАБ

Единый реестр нарушений

Укажите информацию для поиска

Дмитрий Мозжухин

Папки дефектов

- Все
- Нарушения по объектам 92
 - (нет) 1
 - Артек. Лагерь Лесной 4
 - Калининград. Стадион 5
 - Москва. Поликлиника на Судос... 3
 - НПЗ 3
 - Фрязино. АО НПП Исток им. Ш...

ДЕФЕКТЫ. Нарушения по объектам

- Дефект бетонирование колонны Г-5
- Нарушение гидроизоляции
- Протекает крыша
- Не тот цвет
- Нет остекления
- Опадает штукатурка на стене
- Нет гидроизоляции на крыше 2
- Нет гидроизоляции на крыше
- Не тот цвет
- Сильная ржавчина
- Плохие рамы
- Нет остекления
- Плохо покрашена стена

Дефект бетонирование колонны Г-5

Описание Обсуждение Файлы История BIM

СЛЕВА СТЕПЕН

© Элемент | Версия 1.22.2348 от 15.08.2018

Документация и дополнения

Единый реестр нарушений

Все созданные дефекты доступны к обсуждению, просмотру и редактированию (в зависимости от прав) в пункте меню «Дефекты»

Укажите информацию для поиска

ГИП

Папки дефектов

Все

Дефекты по статусу 5

В работе 1

Новый 2

Устранён 2

Открытые дефекты 3

Ранее 2

Завтра 1

На этой неделе 1

Название	Описание дефекта	Рекомендации	Срок устранения	Статус
Несоответствие материала проекту			06.06.2019	
Организация устройства навеса	Организация устройства навеса пл	Установить контейнеры ТБО согла	25.04.2019	
Организация устройства	Организация устройства временно	Произвести работу по устройству	23.04.2019	

Элементы 1 - 3 из 3

Экспорт в Excel

Режим редактирования

Для формирования отчёта по открытым замечаниям в формате MS Excel необходимо выбрать папку «Открытые дефекты» и нажать «Экспорт в Excel»

Единый реестр нарушений

В сформированном файле просроченные задачи будут подсвечиваться **красным** цветом

Открытые дефекты 05.06.2019 03-36-17.xlsx - Excel

	A	B	C	D	E	F	G
1	Дефекты по сроку устранения				05.06.2019		
2							
3	Название	Описание дефекта	Рекомендации	Срок устранения	Статус дефекта		
4	Организация устройства	Организация устройства временного ограждения строительной площадки.	Произвести работу по устройству временного ограждения участка строительства в соответствии с требованиями: СНиП 12-03-2001, СНиП 12-04-2002, СП 48.13330.2011, Постановлениями Правительства г. Москвы №299-ПП от 19 мая 2015 г., а также технологической карты, разрабатываемой в составе ППР согласно 982-П-ПОС.1 стр. 34., а также согласованному стройгенплану	23.04.2019	Новый		
5	Организация устройства навеса	Организация устройства навеса площадки контейнера ТБО.	Установить контейнеры ТБО согласно 982-П-ПОС.1 стр. 37	25.04.2019	В работе		
6	Несоответствие материала проекту			06.06.2019	Новый		
7							
8							
9							
10							
11							

СОДИС ЛАБ

Формирование предписаний

Укажите информацию для поиска

Предписание от 01.10.2018г. Москва. Поликлиника на Судостроительной

Карточка | Обсуждение | Согласование | Файлы | История | Нарушения

Тип: Предписание
Название: Предписание от 01.10.2018г. Москва. Поликлиника на Судостроительной
№ предписания: 202-18
Адресат (должность): ООО НПФ "Бетонпресс"
Адресат (Ф.И.О.): Кудряшов Вадим Вячеславович
Объект: Москва. Поликлиника на Судостроительной
Проведена проверка: Качества бетонных работ
Выдал (должность): Инженер Технического надзора
Выдал (Ф.И.О.): Кузнецов Виталий Сергеевич
Автор: Дмитрий Мозжухин
Дата регистрации: 01.10.2018 16:13
Дата исполнения: 15.10.2018 0:00
Связанные задачи:
Файлы: Предписание от 01.10.2018г. Москва. Поликлиника на Судостроительной.docx (Версия)

Предписание от 01.10.2018г. Москва. Поликлиника на Судостроительной [Режим ограниченной функц...

ФАЙЛ | ГЛАВНАЯ | ВСТАВКА | ДИЗАЙН | РАЗМЕТКА СТРАНИЦЫ | ССЫЛКИ | РАССЫЛКИ | РЕЦЕНЗИРОВАНИЕ | ВИД

Times New F 12 A A Aa Ж К Ц abc x x² Шрифт Абзац Стили

АаБбВвГгДд АаБбВвГгДд АаБбВвГг
¶ Адрес ¶ Исполн... ¶ Обычный Редактирование

ООО НПФ "Бетонпресс"
Кудряшов В.В.

Общество с ограниченной ответственностью
"СОДИС ЛАБ" (ООО "СОДИС ЛАБ")
ИНН 7726682300 КПП 773101001
143026, Москва, территория Инновационного центра
"Сколково", улица Нобеля, 5
Телефон/факс: +7 495 545-48-40
info@sodislab.ru, www.sodislab.ru

Объект: Москва. Поликлиника на Судостроительной

ПРЕДПИСАНИЕ № 202-18 от 01.10.2018

Строительным контролем ООО «СОДИС ЛАБ» проведена проверка качества бетонных работ.

В результате проверки выявлены следующие нарушения:

1. В нижней части колонны Г-5 имеются раковины, размером от 2 до 3 мм

Нарушения устранить до 15.10.2018г. После устранения представить инженеру Строительного контроля.

Предписание выдал:
Инженер Технического
надзора

В.С. Кузнецов

Принял: ООО НПФ
"Бетонпресс"

В.В. Кудряшов

Формирование предписаний по процессу

Укажите информацию для поиска

Дмитрий Можухин

Маршруты > Редактор маршрутов

Файл Свойства Вид

The workflow diagram consists of the following steps and elements:

- Start** (Start node)
- Генерация файлов** (Activity)
- Согласование автором** (Activity)
- Согласовано** (Decision node) with two paths:
 - В архив** (Activity) leading to **В архив** (Activity) and then **Стоп** (End node).
 - После подписания** (Activity) leading to a decision node.
- На подписание** (Activity)
- Подписано** (Decision node) with two paths:
 - На доработку** (Activity) leading to **Доработка предписания** (Activity) and then back to the decision node before 'На подписание'.
 - Отправка предписания** (Activity) leading to **Стоп** (End node).

Legend:

- И (AND)
- ИЛИ (OR)
- Стоп (End)
- Задача (Task)
- На подпись (For signature)
- Согласование (Approval)
- В архив (Archive)
- На исполнение (For execution)
- Создать документ (Create document)
- Отправить email (Send email)
- Генерация файл (File generation)

СОДИС ЛАБ

Формирование актов операционного контроля

Проведение приёмочного контроля с использованием чек-листов

Поставить задачу

Тип * Задача/Инспекция/Приёмочный контроль/Чек-лист/Обратная засыпка местным грунтом

Название * Обратная засыпка 5 корпус

Описание...
Обратная засыпка 5 корпус

Проект МЖК FreeDom

Конструктивный элемент * Конструктивный элемент...

Вид работ * Земляные работы

Подрядчик * ООО "МДИ"

Начало * 08.04.2019 15:26

Окончание 08.04.2019 18:00

Ответственный Ответственный

Контролеры Контролеры

Участники Участники

В грунте отсутствует древесина, волокнистые материалы, гниющий или легкосжимаемый строительный мусор *
Да

В обратных засыпках отсутствует снег и лед *
Да

Физико-механические характеристики отсыпанного и уплотненного грунта соответствует проектным требованиям *
Нет

Наличие записи в журнале производства работ *
(нет)

Наличие протоколов испытаний грунтов на каждый слой *
(нет)

Наличие актов освидетельствования скрытых работ (на каждый слой) *
(нет)

Создать Отмена

ЗАДАЧИ: Проведен... + -

Обратная засыпка 5 корпус

Обсуждение

Обратная засыпка 5 корпус

Тип: Задача/Инспекция/Приёмочный контроль/Чек-лист/Обратная засыпка местным грунтом

Название: Обратная засыпка 5 корпус

Описание: Обратная засыпка 5 корпус

Проект: МЖК FreeDom

Конструктивный элемент: Благоустройство в пределах и за пределами ПЛЕУ (станции благоустройства.св)

Вид работ: Земляные работы

Подрядчик: ООО "ЭСТА КОНСТРАКШЕН"

Начало: 08.04.2019 15:39

Окончание: 09.04.2019 0:00

Ответственный: Консультант

Контролеры:

Участники:

Предписание:

В грунте отсутствует древесина, волокнистые мате
Да

В обратных засыпках отсутствует снег и лед:
Да

Физико-механические характеристикиотсыпанного
Да

Наличие записи в журнале производства работ:
Да

Наличие протоколов испытаний грунтов на кажды

Отметить как непроčitанную
Открыть ссылку в новой вкладке
Создать подзадачу
Сделать подзадачей
Зарегистрировать документ
Сформировать файлы
Завершить задачу

ЧЕК-ЛИСТ № 3
Приёмочный контроль
Обратная засыпка местным грунтом

Заказчик	АО «Джн-Строй Инвест»	Представитель Заказчика	
Объект	МЖК FreeDom	Проект №	
Расположение		Чертеж №	
Подрядчик		Субподрядчик	

№	Последовательность проверки	ДА/НЕТ
1	Контролируемые параметры при проведении приемочного контроля:	
1.1	В грунте отсутствует древесина, волокнистые материалы, гниющий или легкосжимаемый строительный мусор	Да
1.2	В обратных засыпках отсутствует снег и лед	Да
1.3	Физико-механические характеристики отсыпанного и уплотненного грунта соответствует проектным требованиям	Да
2	Наличие, комплектность и корректность документации:	
2.1	Наличие записи в журнале производства работ	Да
2.2	Наличие протоколов испытаний грунтов на каждый слой	Нет
2.3	Наличие актов освидетельствования скрытых работ (на каждый слой)	Да
2.4	Наличие исполнительной геодезической схемы	Нет
3	Нормативные документы	

Примечания
Примечаний нет

Нормативные документы
СП 48.13330.2012 «Земляные сооружения, основания и фундаменты»
СП 48.13330.2010 «Организация строительства».

Подготовлено АО «Джн-Строй Инвест»	Ознакомлен ПОДРЯДЧИК _____
---------------------------------------	-------------------------------

Приёмка рубежа строительно-монтажных работ

Маршруты > Редактор маршрутов > Процесс приёмки рубежа работ

Файл Свойства Вид

И	ИЛИ
Стоп	Задача
На подпись	Согласование
В архив	На исполнение
Создать объект	Отправить email
Генерация файл	

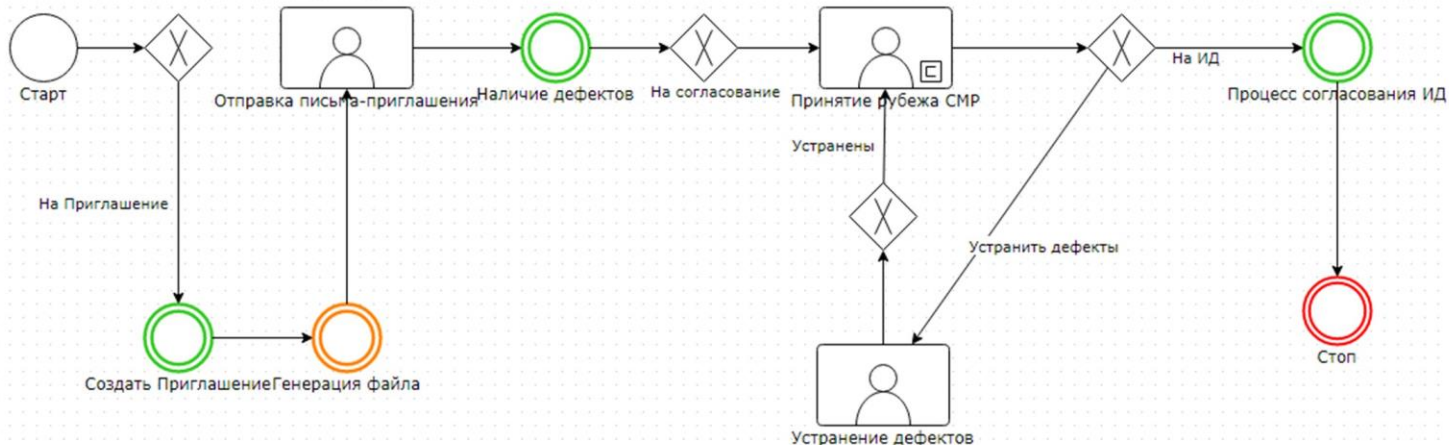

Маршрут процесса по приёмке рубежа работ

Маршрут в системе стартует по факту создания задачи с маршрутом «Процесс приёмки рубежа работ»

Приёмка рубежа работ

Описание	Обсуждение	План	Файлы	История	Маршрут	Лента	Освидетельствование СМР	Приглашение
Тип:	Задача/Задача с маршрутом/Процесс приёмки рубежа работ							
Название:	Приёмка рубежа работ							
Описание:	Приёмка рубежа работ							
Проект:	Тестовый							
Начало:	15.10.2019 14:10							
Окончание:	18.10.2019 0:00							
Ответственный:	Консультант							
Вид работ:	Стены 800-3 уровня							
Дата и время приёмки:	17.10.2019 16:00							
Этап приёмки рубежа:								

Ответственный от ПТО:	<u>ПТО</u>
Отв. от производ. работ:	<u>Консультант</u>
Отв. от Заказчика:	<u>Заказчик</u>
Начальник участка:	<u>Начальник участка</u>
Ответственный СК:	<u>Стройконтроль</u>
Отв. РП:	<u>Руководитель проекта</u>
Отв. от Авторского надзора:	<u>Авторский надзор</u>
Принимающие:	<u>Авторский надзор, Стройконтроль</u>

← Участники приёмки СМР.
Можно выбрать по умолчанию или выбрать вручную

Маршрут процесса по приёмке рубежа работ

Если при приёмке рубежа были обнаружены дефекты СМР, согласующие выбирают пункт меню «Ещё» -> «Отклонить» и маршрут создаёт задачу по исправлению дефектов

Скриншоты интерфейса системы управления проектами, иллюстрирующие процесс создания задачи по исправлению дефектов СМР.

Верхний скриншот: Окно «Согласование - Этап 1» с диалогом «Отклонить согласование». В диалоге введено описание: «Исправить дефекты».

Нижний скриншот: Вид списка задач. Задача «Устранить дефекты СМР по Тестовы...» выделена красной рамкой. Детальный просмотр задачи:

Описание	Обсуждение	План	Файлы	История
Тип:	Задача/Этапы приёмки рубежа СМР/Устранение дефектов			
Родительская задача:	Тестовый приём рубежа 300919			
Название:	Устранить дефекты СМР по Тестовый приём рубежа 300919			
Описание:				
Проект:	Тестовый			
Начало:	30.09.2019 21:37			
Окончание:	01.10.2019 21:37			
Ответственный:	Консультант			
Контролеры:				
Участники:				
Освидетельствование СМР:	Тестовый приём рубежа 300919			

Задача по
устранению
дефектов

Маршрут процесса по приёмке рубежа работ

После того, как все участники согласования согласовали приёмку рубежа работ СМР, маршрут переходит на заключительный этап, в котором стартует задача с маршрутом для сотрудника ПТО по формированию ИД

- Папки задач (Task Folders):** Shows a list of folders including 'На этой неделе', 'Позднее', 'Без даты окончания', 'Избранные', 'На проверку', 'Согласование ИД 1', 'Приёмка рубежа работ 2', 'Павильон Атомная энергия 1', 'Тестовый 1', 'Рубеж СМР принят 1', and 'Задачи ГПР 1141'.
- ЗАДАЧИ. Приёмка рубежа работ (Task List):** A list of tasks. The task 'Рубеж СМР принят, подготовить ИД по Тес...' is highlighted with a red box. Other tasks include 'Тестовый приём рубежа 300919' and 'Устранить дефекты СМР по Тестовый при...'. Each task entry shows the consultant name 'Lement Pro', the date '30.09.2019 21:51', and the creation time.
- Тестовый приём рубежа 300919 (Task Details):** A detailed view of the selected task. It includes fields for 'Тип', 'Название', 'Описание', 'Проект', 'Начало', 'Окончание', 'Ответственный', 'Контролеры', 'Участники', 'Завершенные подзадачи', 'Активные подзадачи', 'Этап приёмки рубежа', and 'Начальник участка'. The 'Проект' field is set to 'Тестовый' and 'Ответственный' to 'Консультант'. The 'Активные подзадачи' list includes 'Рубеж СМР принят, подготовить ИД по Тестовый приём рубежа 300919'.

Согласование исполнительной документации (ИД)

Процесс согласования ИД стартует с момента завершения согласования приёма рubeжа

Маршруты > Редактор маршрутов > Согласование ИД

Файл Свойства Вид

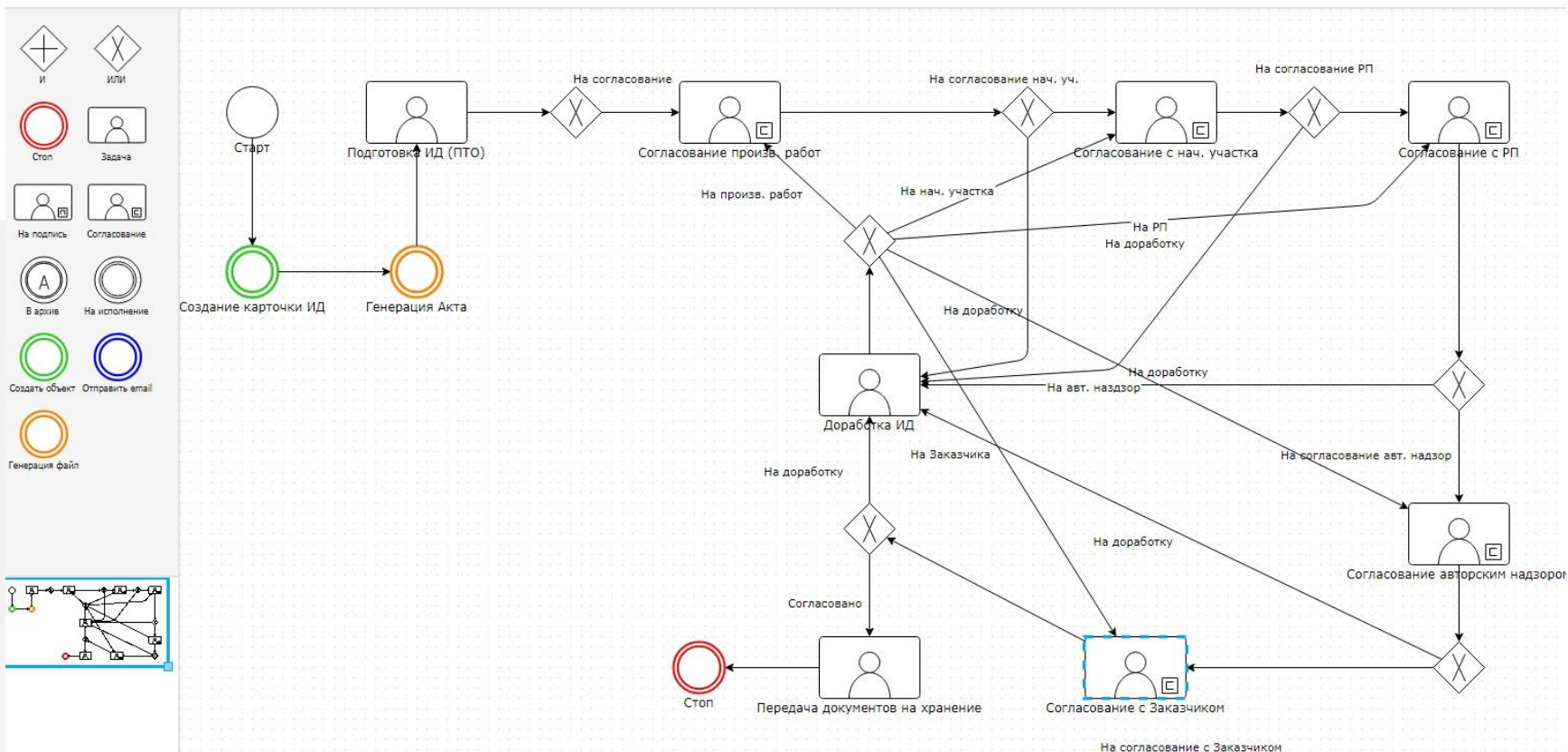

Согласование исполнительной документации (ИД)

После создания задача появится в разделе меню «Задача» у ответственного исполнителя (сотрудник ПТО), контролёров и участников, и стартует маршрут

ЗАДАЧИ. Согласование ИД	
Создание ИД по Приёмка рубежа работ	
Lement Pro 15.10.2019 15:11	
Создана подзадача "Подготовить ИД по Созданию ИД по Приёмке..."	
Подготовить ИД по Созданию ИД по Приёмке...	
Lement Pro 15.10.2019 15:11	
Создан: 15.10.2019 15:11 GMT+03:00	
Согласование ИД (тест)	
Lement Pro 01.10.2019 16:49	
Создана подзадача "Доработать ИД по Согласованию ИД..."	
Тестовый 1	
Lement Pro 13.09.2019 11:05	
Объект изменен:	
Создание ИД по Рубеж 1510	
Консультант 15.10.2019 13:55	
Объект изменен:	
Создание ИД по Рубеж работ 1510	
Lement Pro 15.10.2019 12:49	
Объект изменен:	

Создание ИД по Приёмка рубежа работ						
Описание	Обсуждение	План	Файлы	История	Маршрут	Лента
Тип:	Задача/Задача с маршрутом/Процесс согласования ИД					
Название:	Создание ИД по Приёмка рубежа работ					
Описание:						
Проект:	Тестовый					
Начало:	15.10.2019 15:11					
Окончание:						
Ответственный:	ПТО					
Активные подзадачи:	Подготовить ИД по Созданию ИД по Приёмке рубежа работ					
Статус согласования ИД:	Подготовка ИД					
Отв. от производ. работ:	Консультант					
Начальник участка:	Начальник участка					
Отв. от Заказчика:	Заказчик					
Отв. от Авторского надзора:	Авторский надзор					
Отв. РП:	Руководитель проекта					
Исполнительная документация:	Создание ИД по Приёмка рубежа работ					

Согласование исполнительной документации (ИД)

После старта маршрута система автоматически создаёт документ «Исполнительная документация»

Создание ИД по Приёмка рубежа работ

Карточка	Обсуждение	Согласование	Файлы	История	Замечания по ИД
Тип:	Документ/Исполнительная документация				
Название:	Создание ИД по Приёмка рубежа работ				
Автор:	Lement Pro				
Дата регистрации:	15.10.2019 15:11				
Дата исполнения:					
Проект:	Тестовый				
Связанные задачи:	Подготовить ИД по Созданию ИД по Приёмка рубежа работ Создание ИД по Приёмка рубежа работ				
Файлы:	<input type="checkbox"/> Акт_Создание ИД по Приёмка рубежа работ.xlsx (Версия: 1), 52,50 Кб				

СОДИС ЛАБ

Генерация актов освидетельствования скрытых работ

Изменить документ

Тип *	Акт ОСР
Название *	Акт
Договор	Договор
Представитель заказчика	Протасов Р.В.
Представитель заказчика по вопросам контроля	Соловьев В.А.
Представитель застройщика	Евтеев А.Ю.
Представитель застройщика по вопросам строительного контроля	Кудряшов И.П.
Представитель проектировщика	Карпунин А.М.
Представитель застройщика по работам	Соловьев В.А.
Работы выполнены	ООО "БТАР"
Работы выполнены по проектной документации	РД Шифр 27-02-02-НН,КЖ-1.1 л. 5, 11, 12
Работы	Армирование колонн К-2в осях 212/М; К - 1,2 в осях 212/К; на отм. - 0,750.Сектор II б Арматура Ø 10 А1 - сертиф. кач-ва: 6498/1 от 25.09.2015; арматура Ø 14 А 500С - сертиф. кач-ва 83-919; Ø 36 а500С - сертиф. кач-ва: 1658 от 21.10.2015; Проволока стальная Ø 1,2 - документ о кач-ве 042753 соединения арматура механические (ЕLА36А12N) сертификат соответствия № РОСС US СП87.НО1512
При выполнении работ применены	
Дата начала работ	29.10.2015 0:00
Дата окончания работ	06.03.2019 0:00
Работы выполнены в соответствии с	РД Шифр 27-02-02-НН, КЖ - 1.1л. 5
Разрешается производство следующих работ	Устройство опалубки колонн К - 2 в осях 212/М; К - 1,2 в осях 212/К; 212/Е на отм. - 0,750ю Дополнительные сведения...

Файл Главная Вставка Рисовани| Конструкт| Макет Ссылки Рассылки Рецензир| Вид Справка Помощь

Лицо, выполнившее работы, подлежащие освидетельствованию ФГУП "Ореол-Инжиниринг"

(наименование, номер и дата выдачи свидетельства о государственной регистрации, ОГРН, ИНН, почтовые реквизиты, телефон/факс - для юридических лиц; фамилия, имя, отчество, паспортные данные, место проживания, телефон/факс - для физических лиц)

АКТ
освидетельствования скрытых работ

№ _____ г.

Представители застройщика или заказчика Протасов Р.В., Руководитель проекта организации строительства Управления строительства Дирекции заказчика
(должность, фамилия, инициалы, реквизиты документа о представительстве)

Представители лица, осуществляющего строительство Евтеев А.Ю., Эксперт по общественным работам
(должность, фамилия, инициалы, реквизиты документа о представительстве)

Представители лица, осуществляющего подготовку проектной документации Карпунин А.М., Руководитель проекта
(должность, фамилия, инициалы, реквизиты документа о представительстве)

Представители лица, осуществляющего строительство, выполнившего работы, подлежащие освидетельствованию Кудряшов И.П., Инженер строительного контроля
(должность, фамилия, инициалы, реквизиты документа о представительстве)

а так же иные представители лиц, участвующих в освидетельствовании
(наименование, должность, фамилия, инициалы, реквизиты документа о представительстве)

произвели осмотр работ, выполненных _____
и составили акт о нижеследующем:

1. К освидетельствованию предъявлены следующие работы: ООО "БТАР"
(наименование скрытых работ)

2. Работы выполнены по проектной документации: РД Шифр 27-02-02-НН,КЖ-1.1 л. 5, 11, 12
(номер, другие реквизиты чертежа, наименование проектной документации, сведения о лицах, осуществлявших подготовку проектной документации)

Страница 1 из 1 Число слов: 555 русский Параметры отображения 100%

Согласование исполнительной модели на единой платформе

Цифровой двойник и платформа эксплуатации

Что лежит в основе грамотной технической эксплуатации здания?

Работоспособные и исправные инженерные системы жизнеобеспечения объекта недвижимости

Техника	Статус
Уборка помещений	В работе
Ремонт	В работе
Электроснабжение	В работе
Освещение	В работе
Кондиционирование	В работе
Освещение	В работе
Ремонт	В работе
Опделение	

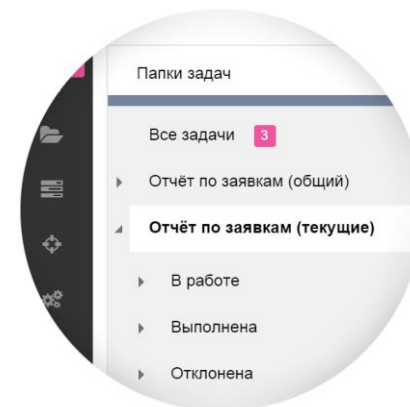
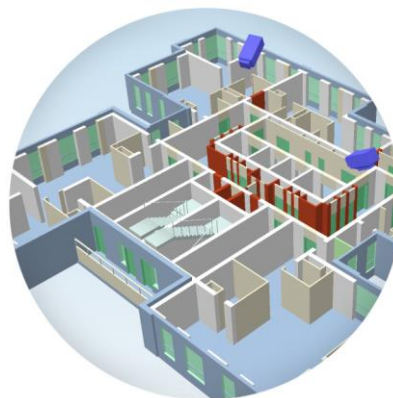

Добиться этой цели помогает непрерывная комплексная работа:

- ✓ Мониторинг инженерных систем здания
- ✓ Своевременное регулирование и наладка
- ✓ Чёткое соблюдение регламентов

Поддерживать эксплуатацию на должном уровне — задача не из лёгких

Типичные проблемы эксплуатации

- ✓ Нарушили сроки планового осмотра
- ✓ Вовремя не провели ремонт
- ✓ Оборудование сломалось
- ✓ Сняли с гарантии

- ✓ Нет средств мониторинга и систем контроля
- ✓ Сложно отследить выполнение многочисленных задач и подзадач

- ✓ Получили недостоверную информацию о состоянии оборудования
- ✓ Вовремя не проверили наличие материалов и запчастей на складе
- ✓ Склад пуст, ждёте поставки, системы дают сбой

Как решить проблемы эксплуатации?

Внедрить современную систему SODIS Building FM

для технической эксплуатации зданий и сооружений

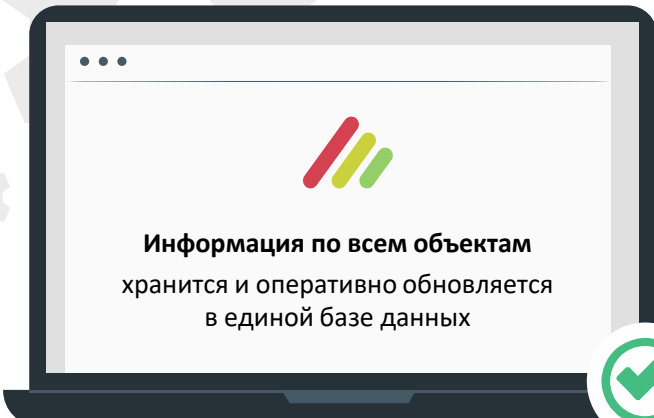

Информация по всем объектам
хранится и оперативно обновляется
в единой базе данных

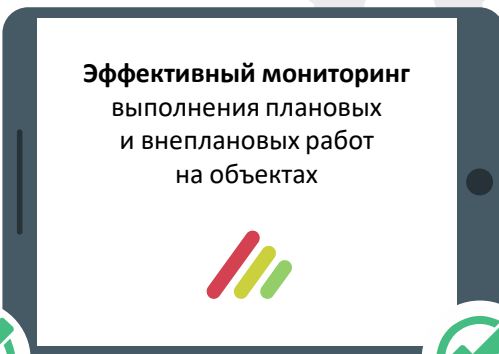

Эффективный мониторинг
выполнения плановых
и внеплановых работ
на объектах

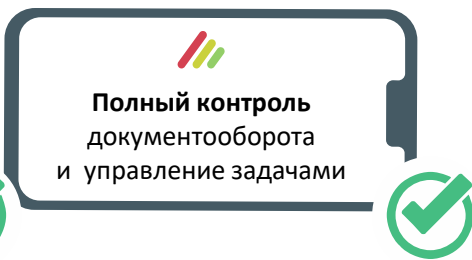

Полный контроль
документооборота
и управление задачами

СОДИС ЛАБ

SODIS Building FM - платформа мониторинга и эксплуатации зданий и сооружений

- ✓ **Текущее состояние** конструкций и инженерных систем в онлайн-режиме
- ✓ **Планирование** регламентных работ и **контроль** их проведения
- ✓ **Оценка** эффективности работы здания в онлайн-режиме
- ✓ **Прогноз состояния** конструкций и инженерных систем в онлайн-режиме
- ✓ **Фиксация** нештатных ситуаций и контроль их устранения

 Платформа **SODIS Building**

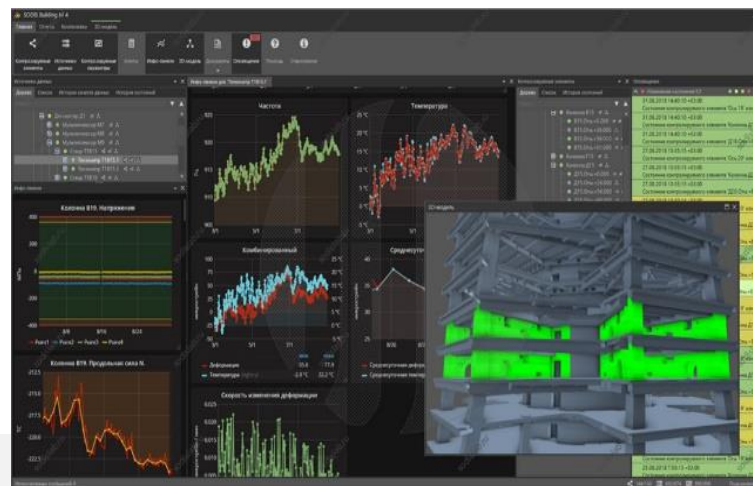

Как мы это делаем?

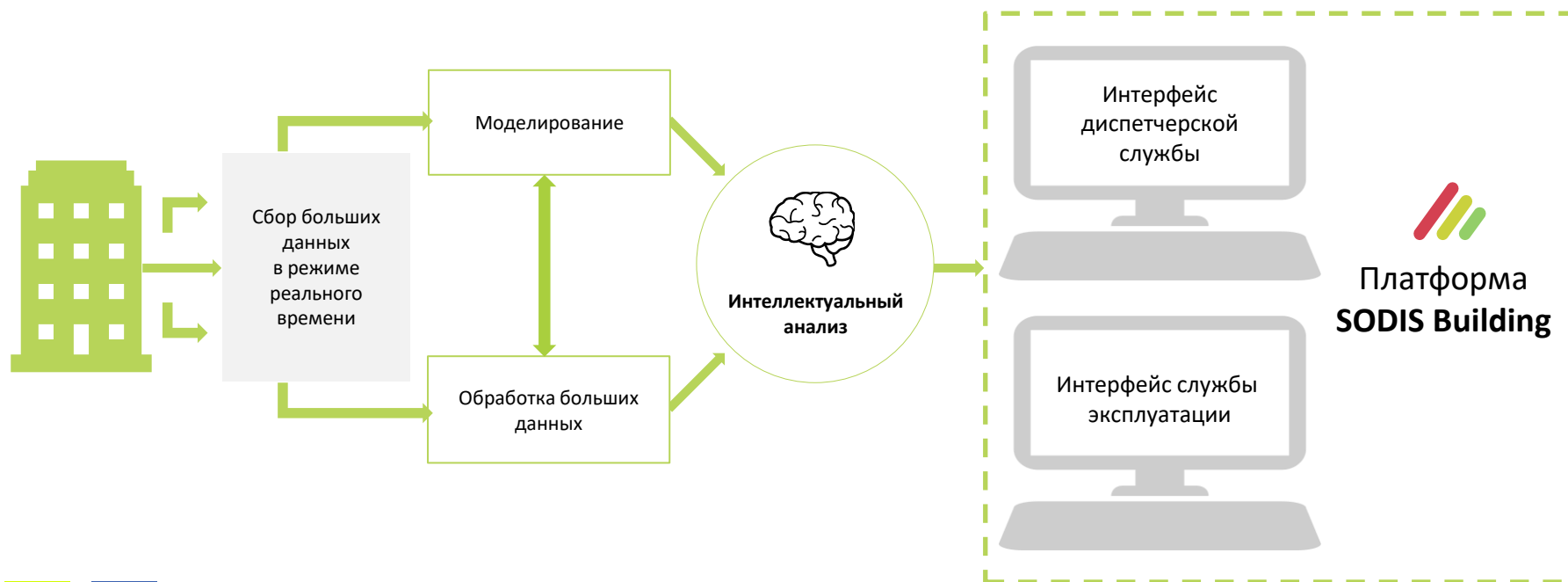

Цифровой двойник здания

- ✓ Непрерывный сбор данных от датчиков и систем
- ✓ Интеллектуальный анализ и прогноз технического состояния
- ✓ Статистический анализ и мониторинг эффективности работы инженерного оборудования
- ✓ Мониторинг механической безопасности здания

sodis lab

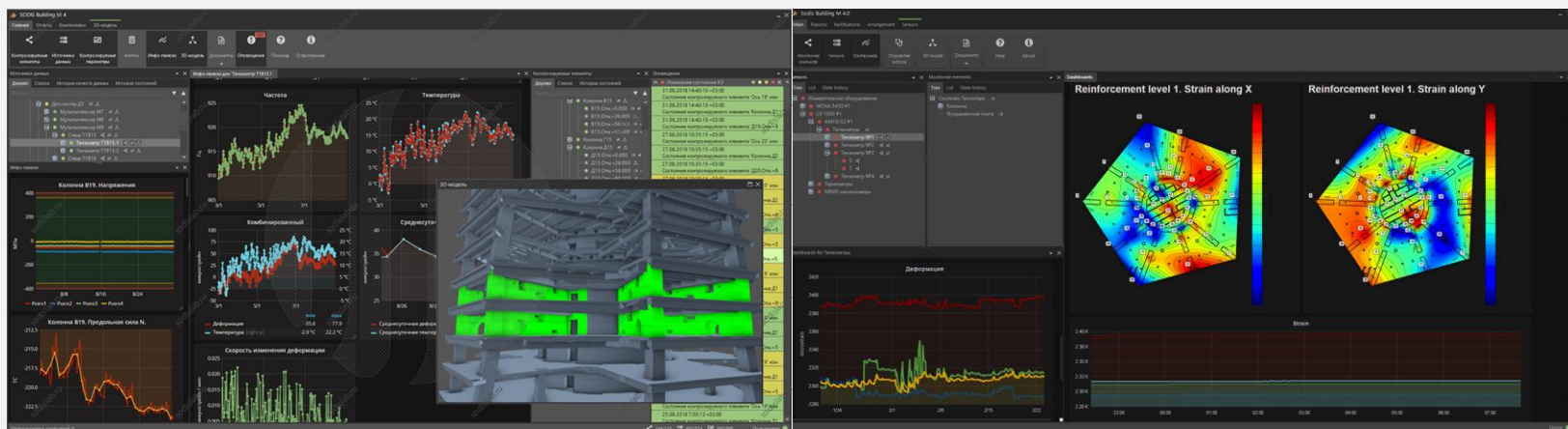

Мониторинг

SODIS Building M

Система мониторинга «Лахта Центр»

Поддержание эксплуатационного состояния здания с SODIS Building

ВМ

«Элементоборот» — новые технологии управления недвижимостью

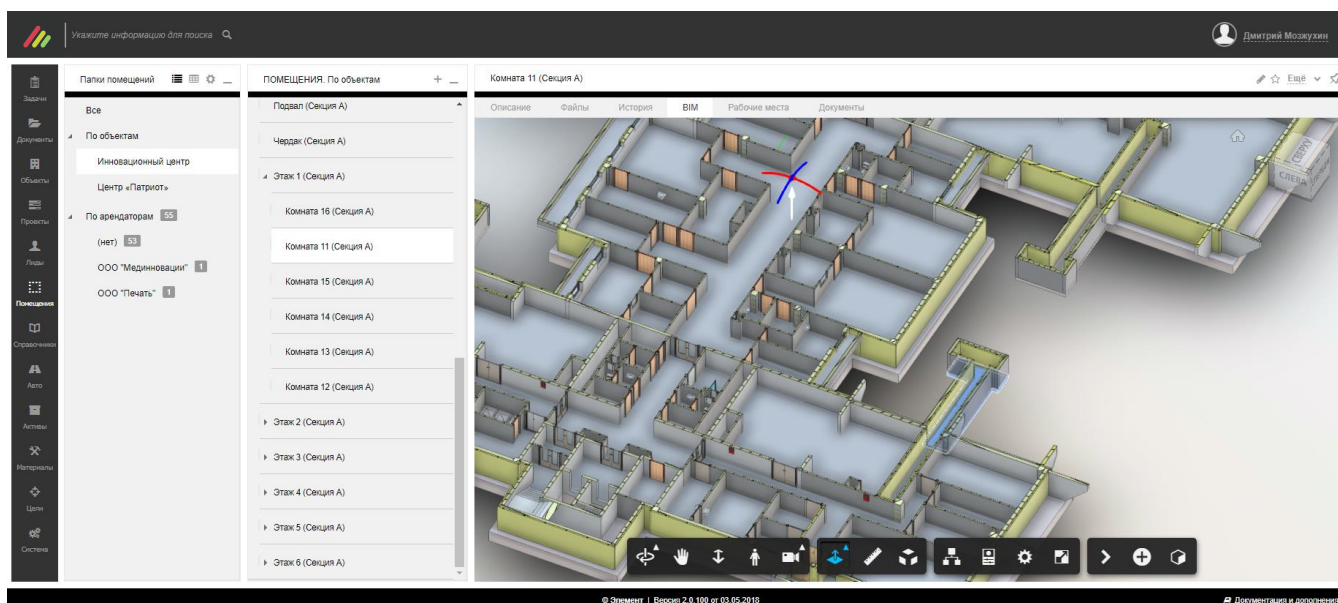

На базе платформы **SODIS Building FM** быстро и без программирования создаются и настраиваются решения по строительству, эксплуатации и управлению недвижимостью с учётом отраслевой специфики и опыта

Связка с BIM-моделью элементов, работ и планов

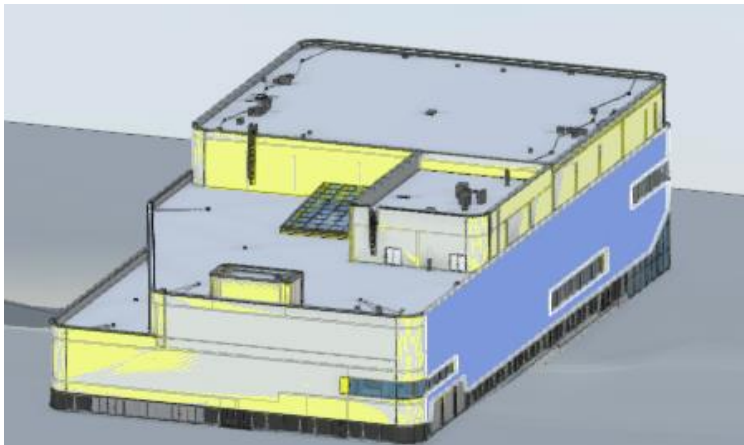

- ✓ Все элементы (помещения, активы, оборудование), которые как-либо связаны с объектом могут быть отображены на BIM-модели.

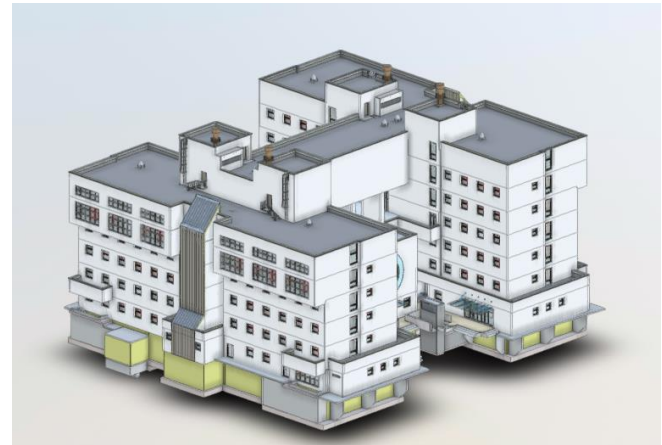

- ✓ Возможность получения полной информации о статусе объекта и любого элемента на основании BIM-модели (ведутся ли работы, заняты ли помещения, состояние оборудования и строительных элементов и т. д.).

Цветовая индикация проблемных участков

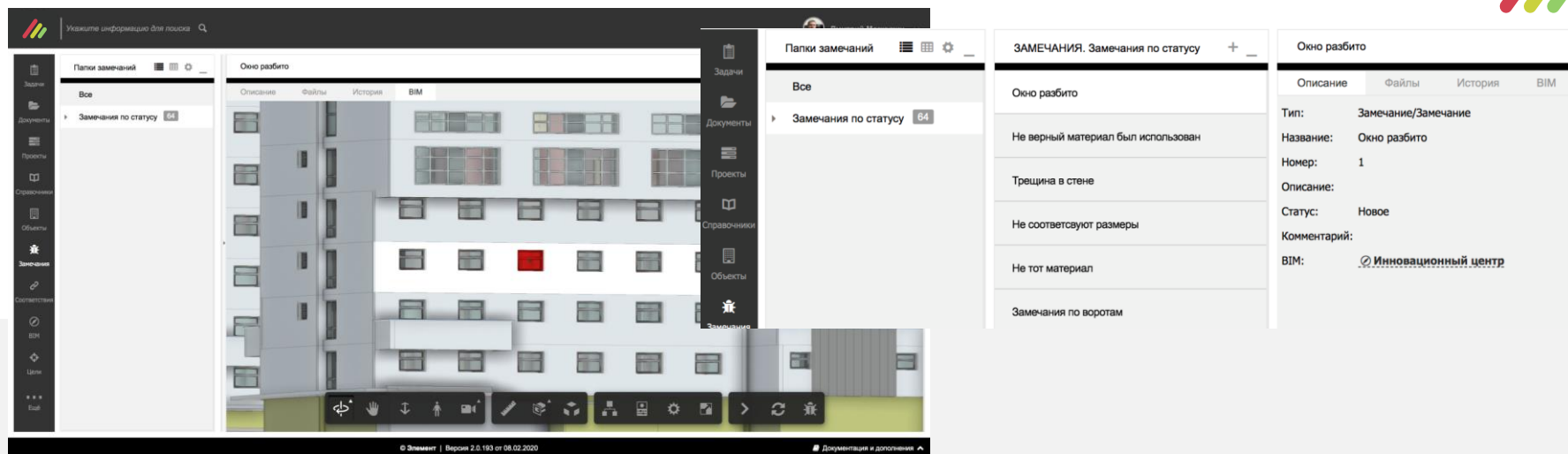

- Left Panel:** A sidebar with navigation icons for 'Задачи' (Tasks), 'Документы' (Documents), 'Проекты' (Projects), 'Справочники' (Reference), 'Объекты' (Objects), 'Замечания' (Notes), and 'Сопоставления' (Correspondence).
- Top Panel:** 'Папки замечаний' (Note folders) and 'Окно разбито' (Broken window).
- Right Panel:** 'Замечания. Замечания по статусу' (Notes by status) and 'Окно разбито' (Broken window details).

The 'Замечания по статусу' panel shows a list of notes:

Статус	Описание
Не верный материал был использован	
Трещина в стене	
Не соответствуют размеры	
Не тот материал	
Замечания по воротам	

The 'Окно разбито' details panel shows the following information:

Описание	Файлы	История	BIM
Тип:	Замечание/Замечание		
Название:	Окно разбито		
Номер:	1		
Описание:			
Статус:	Новое		
Комментарий:			
BIM:	Иновационный центр		

Выделение цветом проблемных мест для акцентирования внимания.

Например, выявленную неисправность или просроченную задачу по ремонту.

Введение базы движимого и недвижимого имущества

- ✓ **Хранение** информации об объектах эксплуатации в единой базе данных.
- ✓ **Просмотр** информации, связанной с объектами эксплуатации, в единой системе.
- ✓ **Отображение** объектов эксплуатации, чертежей и планов в формате **VIM**.

Учёт оборудования

АКТИВЫ. Все	ИТП			
Склад	Описание	Файлы	История	Состав
Высотный комплекс	Название	Входит в состав	Дата ввода	Тех. место
Корпус 155	Дренажная система ИТП	ИТП		
Инженерные системы	Подсистема горячего водоснаб	ИТП		
ИТП	Насос ГВС 2-й зоны №2	Подсистема горячего водоснаб	30.03.2016 21:00	ИТП
Система вентиляции	Насос ГВС 2-й зоны №1	Подсистема горячего водоснаб	30.03.2016 21:00	ИТП
Система вертикального транспорта	Насос ГВС 1-й зоны №2	Подсистема горячего водоснаб	30.03.2016 21:00	ИТП
Система водоснабжения, канализац.	Насос ГВС 1-й зоны №1	Подсистема горячего водоснаб	30.03.2016 21:00	ИТП
Система контроля загазованности в ...	Подсистема отопления	ИТП		
Противопожарные системы	Подсистема подготовки воды	ИТП		
Электрические системы	Система подпитки ИТП	ИТП		
Системы безопасности				

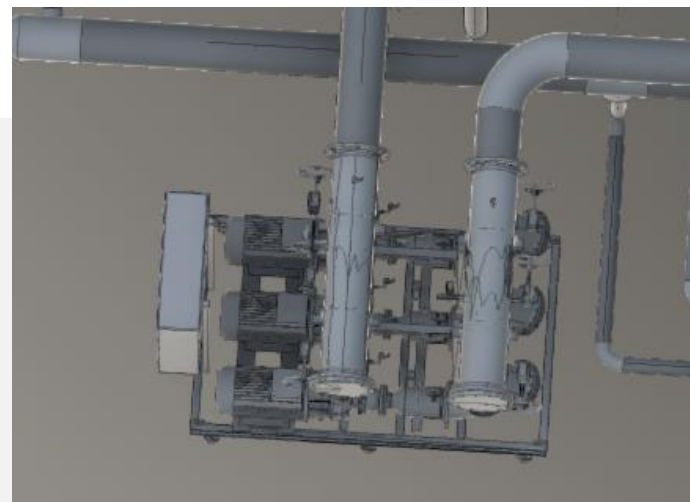

✓ **Хранение** всей информации об инженерном оборудовании всех объектов **в единой системе.**

✓ **Полный контроль** над всем оборудованием (дата ввода в действие, месторазмещение, гарантия, документация, состояние).

✓ **Отображение состояния** оборудования на **BIM-модели.**

Оперативный доступ к информации по оборудованию и помещениям по QR-кодам

Каждому объекту в системе автоматически присваивается QR-код

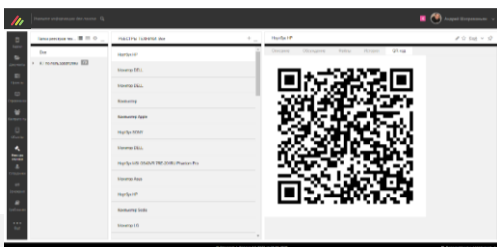

Выгрузка реестра помещений и оборудования с QR-кодами для распечатки

Номер	Название	Назначение	Площадь	Температурный режим	Код QR
BA02	Склад суточного запаса ингредиентов	Отдел хлебопекарной продукции	100+2 / +4		
FI03	Помещение мойки рыбного отдела	Отдел рыбной продукции	50		

Размещение QR-кодов

Сканирование и получение информации

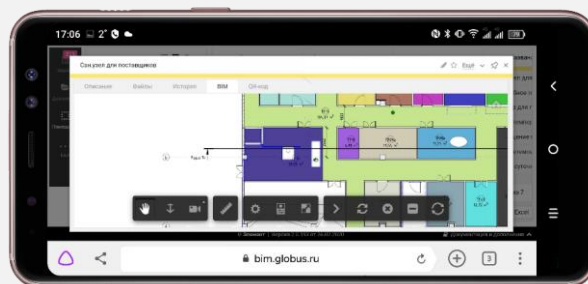

Организация работы службы технической поддержки (Service Desk)

- ✓ **Поддача и приём заявок** на ремонтные работы через интернет и интранет; организация call-центра
- ✓ **Оперативная обработка заявок** на обслуживание и формирование на их основе заказ-нарядов
- ✓ **Управление** территориально распределёнными объектами, имуществом, оборудованием
- ✓ **Мониторинг** подрядных взаимоотношений и затрат по всем видам работ

Папки задач	Название	Описание	Начало
Заявки по статусам 1385	Перегорела лампочка		26.01.2018 12:18
В работе 13	С тележкой	ДО Полет 5 кор. 1 этаж 13 каб. 3	27.11.2015 16:36
Выполнена 145	холодно в помещении	После 18:00 холодно в помещени	25.11.2015 10:30
Закрыта 1227	Не горят фонари уличного осе	Не горят несколько фонарей ули	20.11.2015 16:01
Заявки по объектам	Чистка фанкойла	Необходима чистка фанкойлов п	03.11.2015 15:37
Мои задачи 13	грузчики	Просьба предоставить грузчика н	05.08.2015 14:10
Избранные 0	ремонт СУ	• МСУ 2 корп 1 этаж – не закрепл	12.02.2015 13:17
На проверку 0	перевесить табличку	перевесить табличку с наименов	17.04.2015 11:21
Обработка заявок	организовать работу грузчиков	Просьба организовать работу гру	17.04.2015 11:23
	грузчик	Организуите пожалуйста работу	20.04.2015 12:33
	Укрепление стойки шлагбаума	организовать работу по укрепле	03.03.2015 13:20

- ✓ **Взаимодействие** с собственниками, арендаторами, подрядчиками (по вопросам планирования мероприятий по техническому обслуживанию здания или ремонта, по договорным вопросам, по заявкам и пр.)

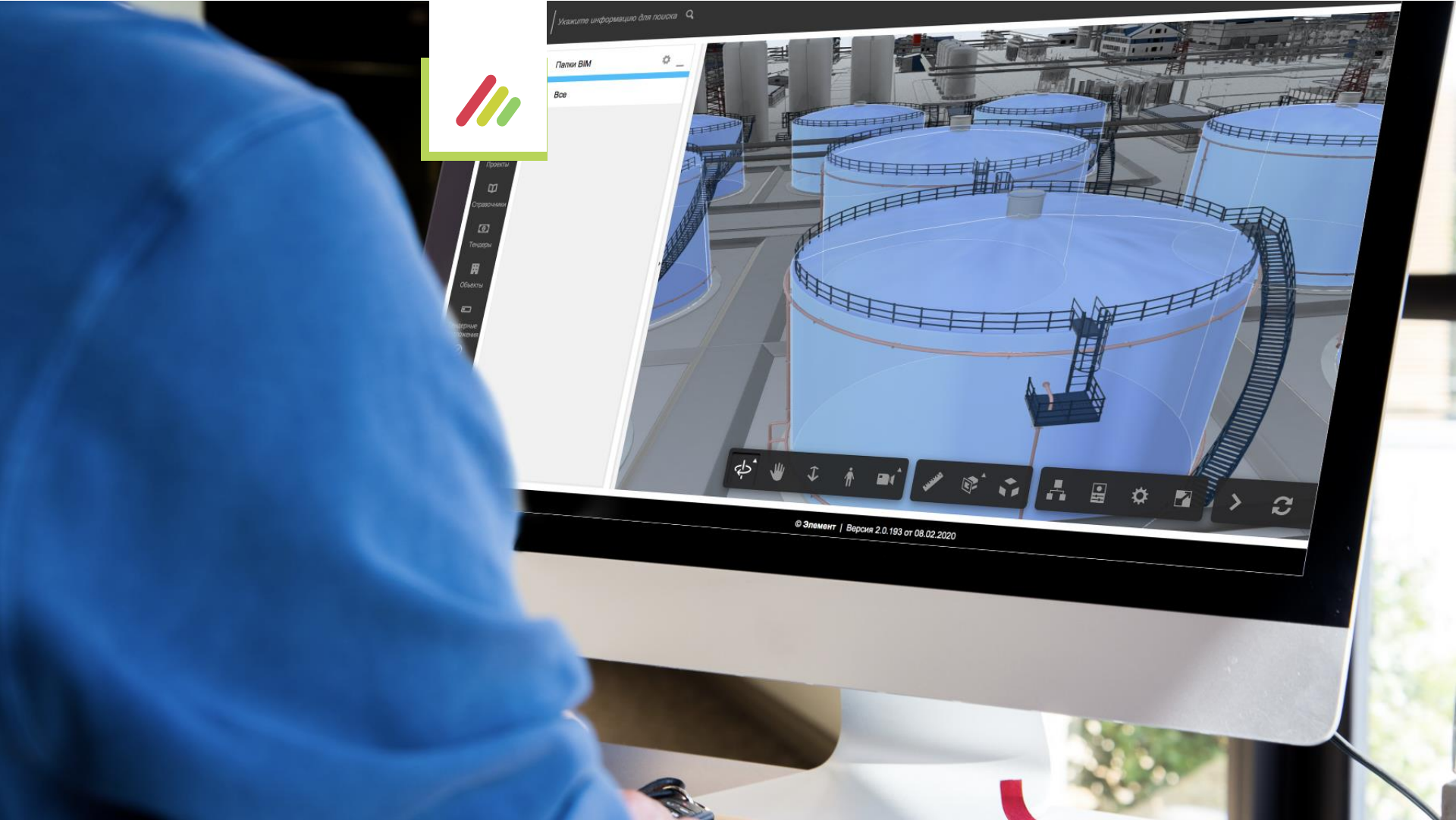

Укажите информацию для поиска

Панель BIM

Все

- Проекты
- Справочники
- Таблицы
- Объекты
- История объектов

© Элемент | Версия 2.0.193 от 08.02.2020

Контроль выполнения планово-предупредительных работ

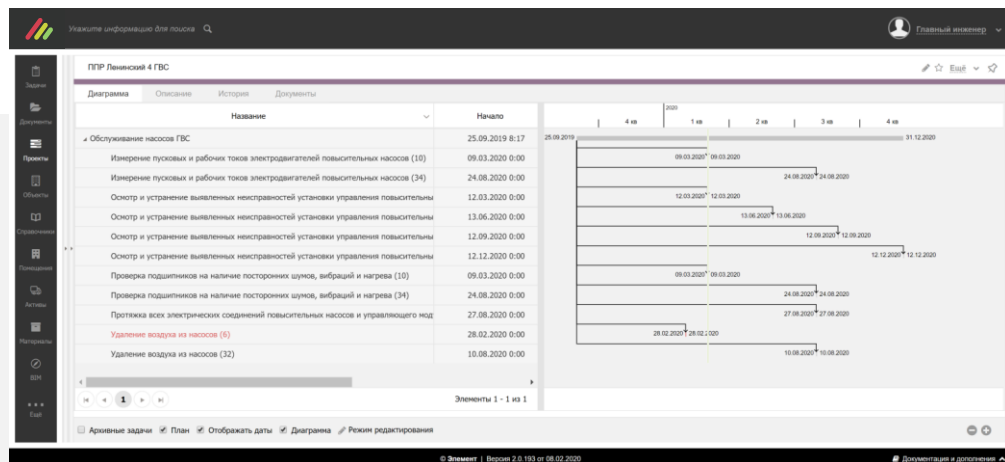

Описание	Обсуждение	План	Файлы	История	Активы	Материалы
Тип:	Задача/Работа по обслуживанию/Плановая					
Родительская задача:	ТО-5 (Раз в год)					
Название:	Проверка состояния уплотнений, замков и при необходимости регулировка;					
Описание:						
Проект:	Техобслуживание холодильных машин					
Начало:	01.10.2018 14:31					
Окончание:	31.10.2018 0:00					
Ответственный:	Дмитрий Можухин					
Контролеры:						
Участники:						
Активы:						
Материалы:						

- ✓ **Формирование цикла** планово-предупредительных работ и создание задач в необходимых временных рамках: **неделя, декада, месяц, квартал, год.**

- ✓ **Импорт и экспорт** плана работ из MS Project.
- ✓ Автоматическая **привязка** плана работ к определённым элементам BIM-модели.

Планирование нарядов на работы и учёт внеплановых нарядов на работы

Визуальный осмотр , проверка работоспособности оборудования

Ещё

Описание Обсуждение План Файлы История Активы Материалы

Тип: Задача/Работа по обслуживанию/Плановая

Родительская задача: [ТО-2 \(1-й квартал\)](#)

Название: Визуальный осмотр , проверка работоспособности оборудования

Описание: Проверка состояния оборудования, наличие внешних загрязнений всех узлов и компонентов установки, при необходимости очистка;
Проверка на наличие вибрации, посторонних шумов холодильной установки, ее основных узлов и компонентов, при необходимости протяжка болтовых и резьбовых креплений;
Проверка фильтров-грязевиков на гидравлическом контуре, при необходимости их очистки;

Проект: [Техобслуживание холодильных машин](#)

Начало: 01.01.2018 11:53

Окончание: 31.01.2018 0:00

Ответственный: [Дмитрий Мозжухин](#)

Контролеры:

Участники:

- [Mitsubishi внутренний блок: K1](#)
- [Mitsubishi Наружный блок кондиционера: K1](#)
- [Вертикальный изолированный накопительный бак Ру=6 бар](#)
- [Виртуальное соединение холода](#)
- [Выносной конденсатор THERMOKEY модель KH2480.C.Y.V.Q.R.A](#)
- [Гидроподуль](#)
- [Канальный кондиционер 4х трубный_GH: GH3U/WW4/FE1B4](#)
- [Канальный кондиционер 4х трубный_GH: GH4U/WW4/FE1B4](#)
- [Канальный кондиционер 4х трубный_GH1: GH3U/WW4/FE1B4_2](#)
- [Канальный кондиционер 4х трубный_GH1: GH4U/WW4/FE1B4_2](#)
- [Чиллер AQP 2 3202](#)

НАРЯД-ДОПУСК №
НА ПРОВЕДЕНИЕ РАБОТ НА ВЫСОТЕ

Организация: _____
Подразделение: _____
Выдан: "___" ___ 20__ года
Действителен до: "___" ___ 20__ года

Ответственному исполнителю работ: _____ (Фамилия, инициалы)
Ответственному исполнителю работ: _____ (Фамилия, инициалы)

На выполнение работ:
Система исполняемых работ (полное название):

Факторы, влияющие на безопасность работ (поиск)	С условиями работ (описание), проверка правил (подпись)	С условиями работ (описание) (подпись)

Место выполнения работ: _____
Содержание работ: _____
Условия проведения работ: _____

Опасные и вредные производственные факторы, которые должны быть устранены в местах выполнения работ: _____

Начало работ: ____ час ____ мин ____ сек ____ 20__ г.
Окончание работ: ____ час ____ мин ____ сек ____ 20__ г.

Система обеспечения безопасности работ на высоте:	Система системы:
Управление системы	
Система обеспечения безопасности	
Системные системы	
Рекомендованные и специализированные системы	

- ✓ **Создание нарядов на работы по типовому шаблону.**
- ✓ **Привязка работ и материалов к наряду на работы.**
- ✓ **Контроль исполнения наряда на работу.**

Учёт материалов

- ✓ **Хранение информации** по имеющимся в наличии у компании материалам и оборудованию.
- ✓ **Привязка материалов** к объектам / задачам / проектам.
- ✓ **Полный контроль** над количеством материалов.
- ✓ **Автоматизированный учёт** расходных материалов.

Папки материалов	Название	Тип материалов	Работа по обслуживан...	Не в резерве	Дата последнего обновл...	Дата закрытия (отправки...
Все	Лампа LED цоколь E27 7W	Лампа	Заменить лампу в кабинете гл...	false	08.07.2018 12:53	
В резерве 4	Смазка для подшипников насос	Смазки	Ежегодная проверка инженерн	false	14.06.2018 15:18	
Вспомогательные материалы 1	Смазка для подшипников насос	Смазки	Устранить неисправность насос	false	09.06.2018 14:13	
Лампа 1	Чистящая жидкость для насос	Вспомогательные материалы	Устранить неисправность насос	false	09.06.2018 14:13	
Смазки 2						
Не в резерве 1						

Учёт автотранспорта

АВТО. Все	
Tianye Admiral 009	
Описание	Обсуждение
Тип:	Авто/Авто
Название:	Tianye Admiral 009
VIN:	LTA22F2C162004222
Модель ТС:	Тянье Адмирал
Тип ТС:	Легковой
Категория:	В
Год выпуска:	2 009
Модель двигателя:	XG491Q
№ двигателя:	Отсутствует
№ шасси:	LTA22F2C162004222
№ кузова:	Отсутствует
Цвет:	Серебристый
Мощность двигателя:	102.9 л/с
Объем двигателя:	2238 куб. см.
Макс. масса, кг:	2 475

- ✓ Возможность привязки автомобилей к объекту.
- ✓ Возможность создания разных типов учёта в зависимости от типа транспорта.

Отображение местоположения объекта на карте и подключение камер для контроля над объектом

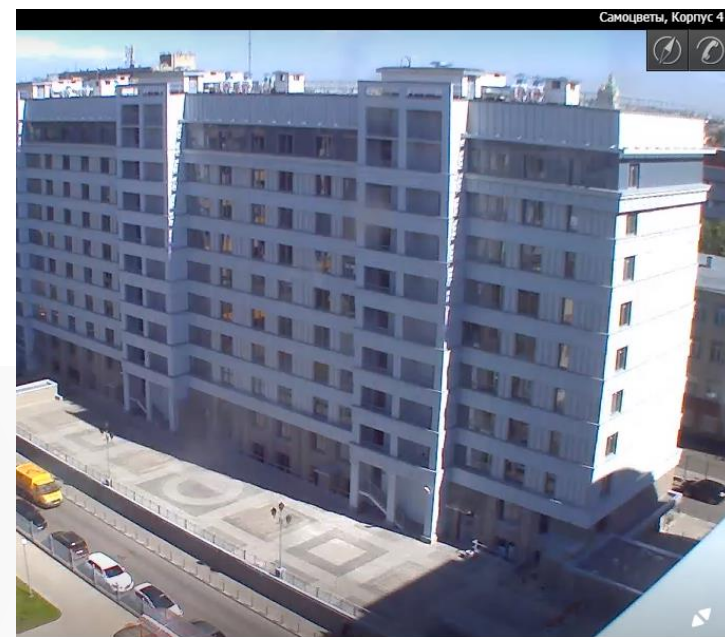
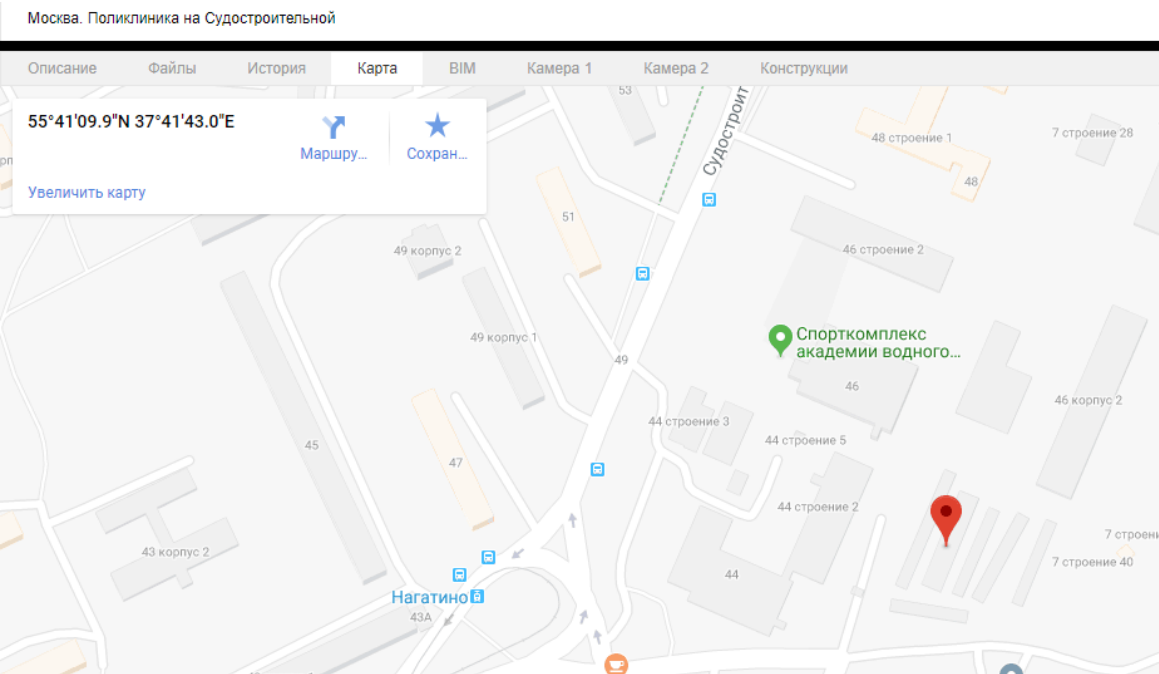

Работа с помещениями

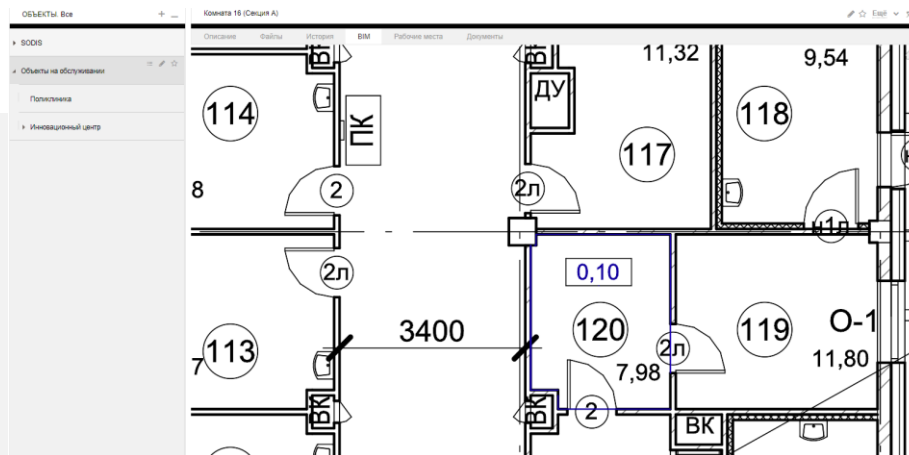

- ✓ **Хранение информации обо всех помещениях**, которые являются частями объекта.
- ✓ **Возможность контроля и получения информации о текущем статусе помещений.**
- ✓ **Возможность доступа к помещению** и получение информации о нём через **ВІМ-модель** или **чертежи** (планы помещений).
- ✓ Быстрый и простой **доступ к документации**, связанной с помещением.

Работа с арендаторами

ДОКУМЕНТЫ. Мои документы		+	-
Оплата аренды			
Lement Pro	09.11.2018 16:38		
Объект изменен:			
Договор на 2019 год			
Дмитрий Мозжухин	10.10.2018 10:31		
Объект изменен:			
Инструкция по работе с редактором маршрутов			
Дмитрий Мозжухин	08.10.2018 8:09		
Объект изменен:			
Дог. аренды Мединновации 2018			
Дмитрий Мозжухин	12.04.2018 12:27		
Документ направлен на согласование			

Дог. аренды Мединновации 2018	
Карточка	Обсуждение
Согласование	
Файлы История	
Тип:	Документ/Договор аренды
Название:	Дог. аренды Мединновации 2018
№ договора:	2-18
Стоимость аренды, руб.:	13 000,00
Срок аренды:	31.12.2018 0:00
Автор:	<u>Дмитрий Мозжухин</u>
Дата регистрации:	24.01.2018 10:38
Связанные задачи:	
Файлы:	<input type="checkbox"/> Дог. аренды Мединновации.docx (Версия: 1), 158,55 Кб

Договор аренды №АД-22/17 от 01.08.2017 стр. 1 из 11

ДОГОВОР АРЕНДЫ № [Идентификатор]

город Москва [Идентификатор]

Открытое акционерное общество «[Идентификатор]», именуемое в дальнейшем «Арендодатель», в лице [Идентификатор], действующего на основании Устава с одной стороны, и Общество с ограниченной ответственностью «СОДИССТОР», именуемое в дальнейшем «Арендатор», в лице Генерального директора Иванова Сергея Михайловича, действующего на основании Устава, с другой стороны, в дальнейшем совместно именуемые «Стороны», заключили настоящий договор (далее – Договор) о нижеследующем:

1. ПРЕДМЕТ ДОГОВОРА

1.1. Арендодатель обязуется передать Арендатору за плату во временное владение и пользование (аренду) следующее имущество (Далее по тексту договора – Помещение):

1.1.1. Нежилое помещение

Помещение №	Комната №	Площадь, кв.м.
1	1	2,1
10	1	2,2
10	2	2,2
20	1	2,2
20	2	2,2
20	3	2,2
20	4	2,2
20	5	2,2
20	6	2,2
20	7	2,2
20	8	2,2
20	9	2,2
20	10	2,2
20	11	2,2
20	12	2,2
20	13	2,2
20	14	2,2
20	15	2,2
20	16	2,2
20	17	2,2
20	18	2,2
20	19	2,2
20	20	2,2
20	21	2,2
20	22	2,2
20	23	2,2
20	24	2,2
20	25	2,2
20	26	2,2
20	27	2,2
20	28	2,2
20	29	2,2
20	30	2,2
20	31	2,2
20	32	2,2
20	33	2,2
20	34	2,2
20	35	2,2
20	36	2,2
20	37	2,2
20	38	2,2
20	39	2,2
20	40	2,2
20	41	2,2
20	42	2,2
20	43	2,2
20	44	2,2
20	45	2,2
20	46	2,2
20	47	2,2
20	48	2,2
20	49	2,2
20	50	2,2
20	51	2,2
20	52	2,2
20	53	2,2
20	54	2,2
20	55	2,2
20	56	2,2
20	57	2,2
20	58	2,2
20	59	2,2
20	60	2,2
20	61	2,2
20	62	2,2
20	63	2,2
20	64	2,2
20	65	2,2
20	66	2,2
20	67	2,2
20	68	2,2
20	69	2,2
20	70	2,2
20	71	2,2
20	72	2,2
20	73	2,2
20	74	2,2
20	75	2,2
20	76	2,2
20	77	2,2
20	78	2,2
20	79	2,2
20	80	2,2
20	81	2,2
20	82	2,2
20	83	2,2
20	84	2,2
20	85	2,2
20	86	2,2
20	87	2,2
20	88	2,2
20	89	2,2
20	90	2,2
20	91	2,2
20	92	2,2
20	93	2,2
20	94	2,2
20	95	2,2
20	96	2,2
20	97	2,2
20	98	2,2
20	99	2,2
20	100	2,2

- ✓ Простое бронирование помещения за потенциальным арендатором.
- ✓ Регистрация нового арендатора в помещении.
- ✓ Разработка документации для арендатора по заданным шаблонам.
- ✓ Выгрузка всей необходимой информации в приложение MS Excel.

СОДИС ЛАБ

Автоматизация работы с тендерами

Тендер на закупку оборудования системы кондиционирования

Описание	Файлы	История	Тендерные предложения
Название	Тендер	Заказчик	Стоимость
Предложение от ООО "Холод-плюс"	Тендер на закупку оборудован	ООО "Холод-плюс"	8 775 000,00
Предложение от ООО "Холод-плюс"	Тендер на закупку оборудован	ООО "Холод-плюс"	9 124 000,00
Предложение от ООО "Норд ИСТ"	Тендер на закупку оборудован	ООО "Норд ИСТ"	8 900 000,00

- ✓ **Организация любого типа тендеров.**
- ✓ **Автоматическая рассылка информации при создании нового тендера.**
- ✓ **Рассылка тендера поставщикам и подрядчикам при работе с ними ранее.**
- ✓ **Привязка типа тендера к необходимому проекту.**

Автоматизация документооборота

- ✓ **Документооборот.**
- ✓ Возможность **генерации документов** по заданным типовым шаблонам.
- ✓ **Электронный архив** с доступом к любой архивированной документации в рамках своих прав и полномочий

- Папки документов:** A list of folders with counts: 'Мои документы' (10), 'Избранные' (0), 'На согласование' (0), 'На подпись' (0), 'На исполнении' (0), 'Договоры аренды' (4), 'ООО "Мединновации"' (1), 'ООО "Печать"' (3), 'Рекламные материалы', and 'Оплата счёта' (4).
- ДОКУМЕНТЫ. Мои документы:** A list of documents with columns for title, author, and date. Items include 'Оплата аренды' (Lement Pro, 09.11.2018 16:38), 'Договор на 2019 год' (Дмитрий Мозжухин, 10.10.2018 10:31), 'Инструкция по работе с редактором маршрутов' (Дмитрий Мозжухин, 08.10.2018 8:09), 'Дог. аренды Мединновации 2018' (Дмитрий Мозжухин, 12.04.2018 12:27), and 'Дог. аренды с ООО Печать' (Дмитрий Мозжухин, 24.01.2018 10:09).
- Дог. аренды с ООО Печать:** A detailed view of a document with tabs for 'Карточка', 'Обсуждение', 'Согласование', 'Файлы', and 'История'. The 'Карточка' tab is active, showing metadata: 'Тип: Документ/Договор аренды', 'Название: Дог. аренды с ООО Печать', '№ договора: 1-18', 'Стоимость аренды, руб.: 9 000,00', 'Срок аренды: 31.12.2018 0:00', 'Автор: Дмитрий Мозжухин', 'Дата регистрации: 24.01.2018 10:08', and 'Связанные задачи'. The 'Файлы' section shows a download icon and the file 'Дог. аренды Печать.docx (Версия: 1), 158,55 КБ'.

Визуальная настройка и редактирование бизнес-процессов

Система автоматически будет создавать задачи ответственным лицам, генерировать документы, высылать на согласование и подпись по заданному маршруту.

Запуск процессов осуществляется пользователем или по настроенному таймеру (например, каждый месяц) или по определённому событию.

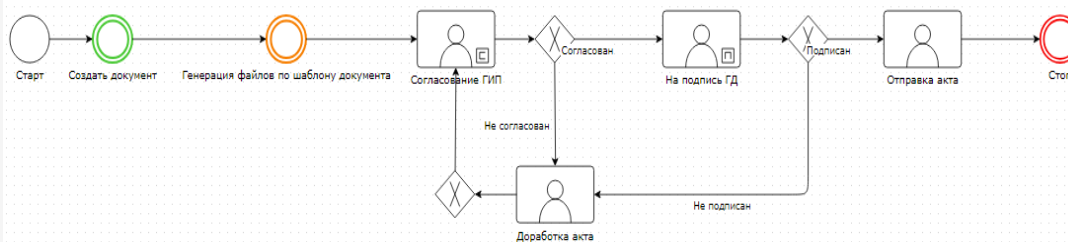
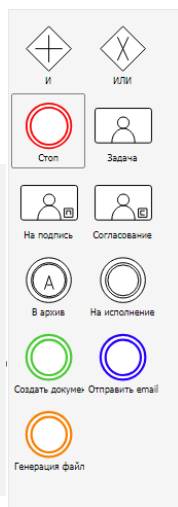

- ✓ Удобное использование **готовых шаблонов** для бизнес-процессов.
- ✓ Лёгкий и удобный **графический редактор**.

Цифровой контроль SLA

Автоматический контроль исполнения в соответствии с политиками SLA

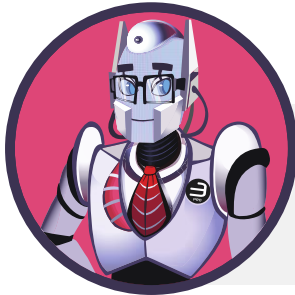

Робот Адам 04.02.2018 13:41

Создан штраф Просроченная задача. ООО Комплекс Галерная 5 (Газпром-Нефть)

Просроченная задача. ООО Комплекс Галерная 5 (Газпром-Нефть)

Описание	Обсуждение	Файлы	История
Тип:	Бонус/Бонус		
Название:	Просроченная задача. ООО Комплекс Галерная 5 (Газпром-Нефть)		
Сотрудник:	<u>Алексей Абрамов</u>		
Значение:	-1		
Комментарий:	Нарушен пункт 4 регламента по работе с задачами, утвержденного Приказом Генерального директора №82-17 от 14.08.2017. https://sodislab.lement.pro/Tasks#/view/218887		

Мобильное приложение

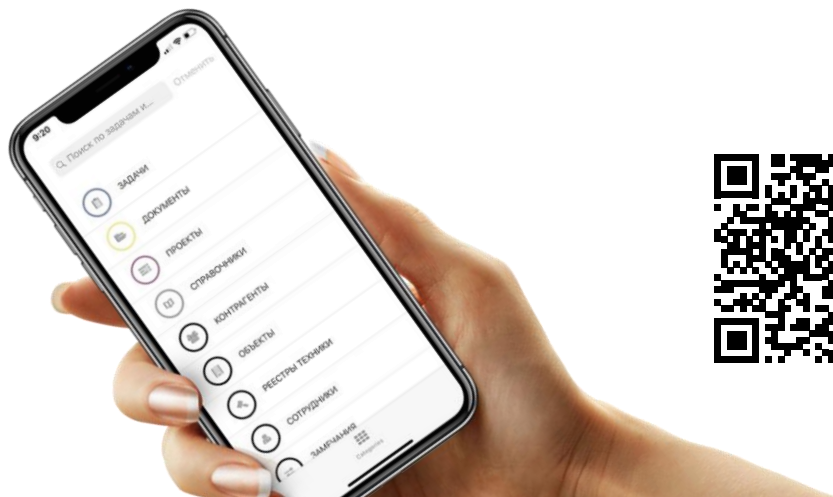
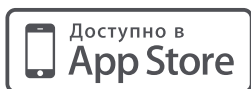

✓ Удобный
мобильный
доступ к
задачам
и проектам

✓ Оперативное
средство
информирования
— мгновенные
push-
уведомления

✓ **Предоставляется**
бесплатно
без учёта количества
пользователей
приложения

Контакты

Платформа Lement Pro
www.lement.pro

sodisdocs

Система SODIS Docs
www.sodisdocs.ru

Система SODIS Building
sodislab.ru

Андрей Шахраманьян
andranic@sodislab.ru

www.sodislab.ru